BESTSELLER

INTERACTIVE AUGMENTED REALITY CATALOGUE
BEST OF JAMES & NICHOLSON AND MYRTLE BEACH

BEST OF JAMES & NICHOLSON MYRTLE BEACH

myrtle beach

JAMES & NICHOLSON

1

ERLEBE JN AUGMENT

Ihre Lieblingsstücke sind im Bestseller Katalog ganz neu erlebbar. Laden Sie dazu die kostenlose **JN Agument** App auf Ihr Smartphone oder Tablet. Dazu können Sie ganz bequem den QR-Code auf dieser Seite einscannen oder gelangen Sie über den Apple App Store/ Google Play Store zum Download.

augment

Download on the App Store

GET IT ON Google Play

2

FAVORITEN EINSCANNEN

Starten Sie die App, scannen Sie eine Einzelseite eines Produktes ein und lassen Sie sich überraschen.

Tipp: halten Sie ihr Mobilgerät möglichst senkrecht zum Katalog. Optimal ist ein Abstand von circa 30 cm.

8001 LADIES'-T XS–XXL

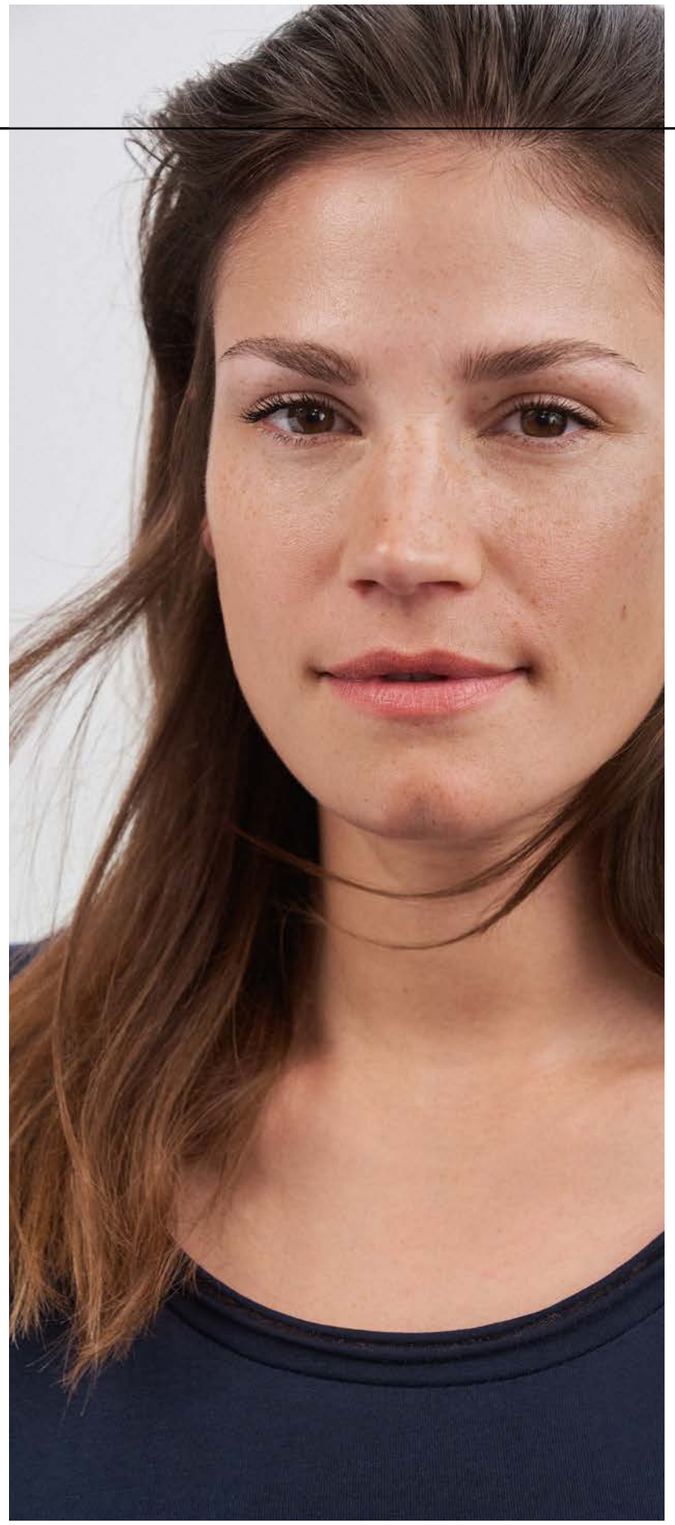

white red navy grey-heather black

__Damen T-Shirt mit trendigem Rollsaum
__100% gekämmte, ringgesponnene BIO-Baumwolle
__Single Jersey
__Halsferner Rundhalsausschnitt und Ärmel mit Rollsaum
__Leicht tailliert
__Tear off!® - Label
__Oberstoff (120 g/m²): 100% Baumwolle

8002 MEN'S-T S–3XL

__Herren T-Shirt mit trendigem Rollsaum
__100% gekämmte, ringgesponnene BIO-Baumwolle, Single Jersey
__Rundhalsausschnitt und Ärmel mit Rollsaum
__Tear off!® - Label
__Oberstoff (140 g/m²): 100% Baumwolle

white red navy grey-heather black

8015 LADIES' SLUB-T XS–XXL

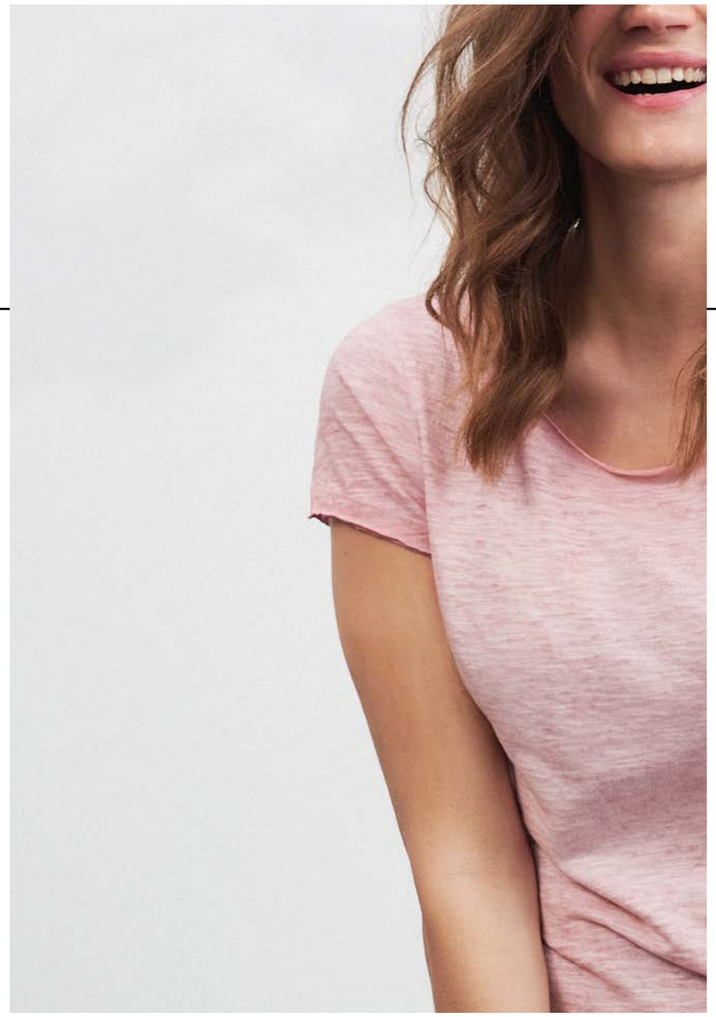

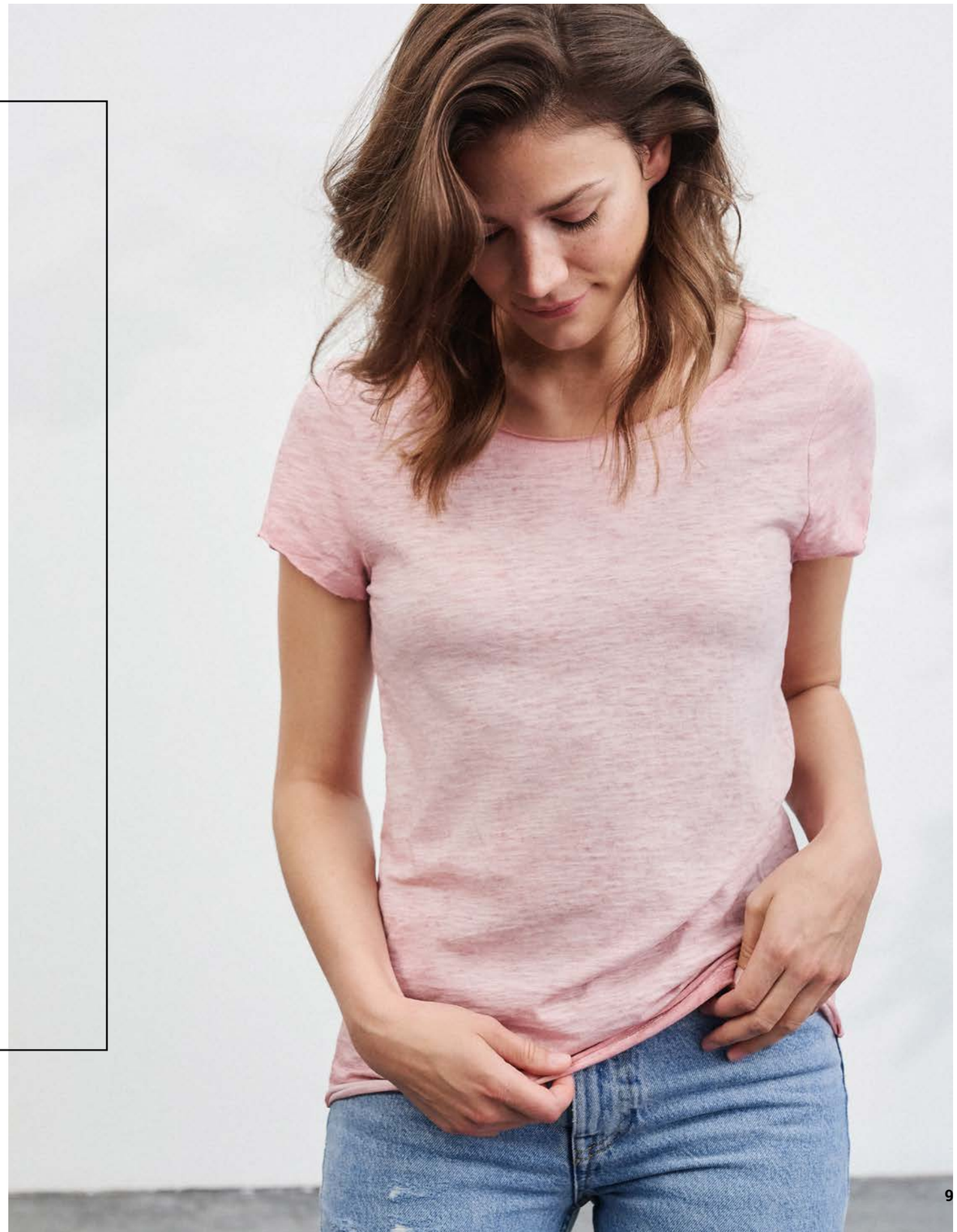

__Damen T-Shirt im Vintage-Look
__Single Jersey aus Flammgarn und gekämmter, ringgesponnener Bio-Baumwolle
__Aufwändige Spray Print Technik
__Doppellagiger Rollsaum an Halsausschnitt, Ärmel und Saum
__Leicht tailliert
__Oberstoff (130 g/m²): 100% Baumwolle

soft-pink · chili · horizon-blue · denim · light-grey · graphite · dusty-olive

8016 MEN'S SLUB-T S–3XL

__Herren T-Shirt im Vintage-Look
__Single Jersey aus Flammgarn und gekämmter, ringgesponnener Bio-Baumwolle
__Aufwändige Spray Print Technik
__V-Ausschnitt, Bündchen mit Elasthan
__Brusttasche in Kontrast 9 x 10,5 cm
__Oberstoff (150 g/m²): 100% Baumwolle

soft-pink
chili
horizon-blue
denim
light-grey
graphite
dusty-olive

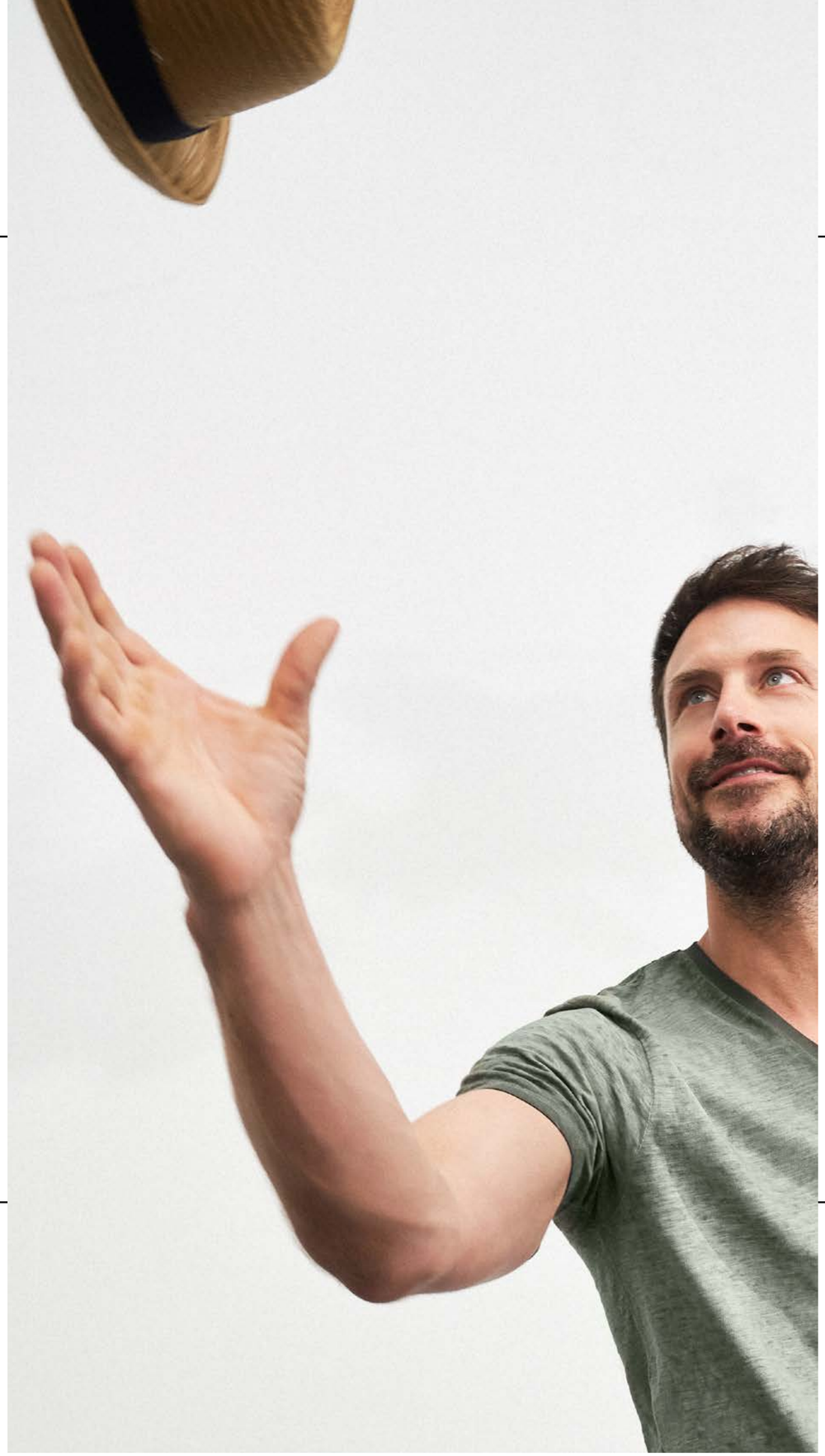

JN901 LADIES' BASIC-T S-3XL

__Leicht tailliertes T-Shirt aus Single-Jersey
__Gekämmte, ringgesponnene Baumwolle
__Rundhalsausschnitt mit Elasthan
__Necktape mit Seitennaht
__Doppelnähte an Schultern und Hals-ausschnitt
__Oberstoff (150 g/m²): 100% Baumwolle

white, ash, stone, rose, lilac, light-blue, light-grey, grey-heather, light-yellow, acid-yellow, yellow, gold-yellow, orange

dark-orange, grenadine, tomato, red, pink, purple, aubergine, lime-green, irish-green, fern-green, mint, pacific, sky-blue

turquoise, aqua, royal, dark-royal, khaki, dark-green, olive, dark-grey, brown, wine, graphite, navy, petrol, black

JN001_ROUND-T MEDIUM S–XXL

__Komfort-T-Shirt aus Single-Jersey
__Gekämmte, ringgesponnene Baumwolle
__Rundhalsausschnitt mit Elasthan
__Necktape, ohne Seitennähte
__Doppelnähte an Schultern, Hals- und Armausschnitt
__Oberstoff (150 g/m²): 100% Baumwolle

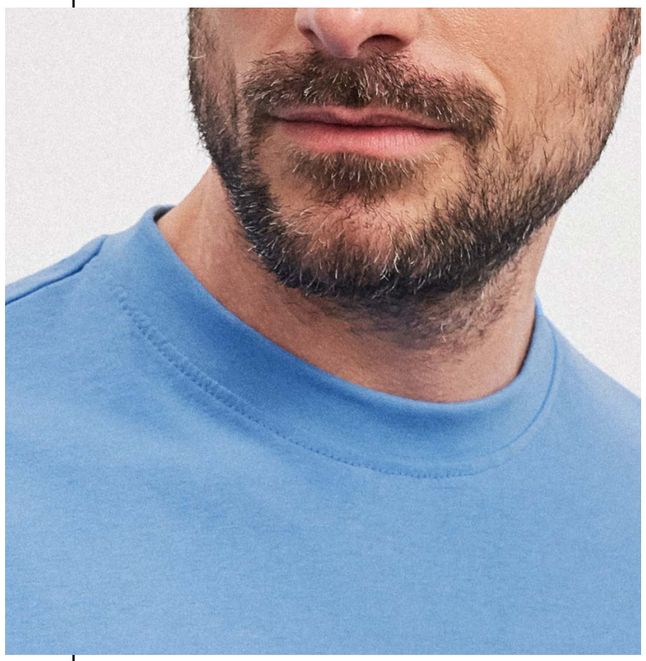

white, ash, stone, rose, lilac, light-blue, light-grey, grey-heather, light-yellow, acid-yellow, yellow
gold-yellow, orange, dark-orange, grenadine, tomato, red, pink, purple, aubergine, lime-green, irish-green
fern-green, mint, pacific, sky-blue, turquoise, aqua, royal, dark-royal, khaki, dark-green, olive
dark-grey, brown, wine, graphite, navy, petrol, black

JN002 ROUND-T HEAVY S–5XL

__Komfort-T-Shirt aus strapazierfähigem Single-Jersey
__Gekämmte, ringgesponnene Baumwolle
__Rundhalsausschnitt mit Elasthan
__Necktape, ohne Seitennähte
__Doppelnähte an Schultern, Hals- und Armausschnitt
__Oberstoff (180 g/m²): 100% Baumwolle

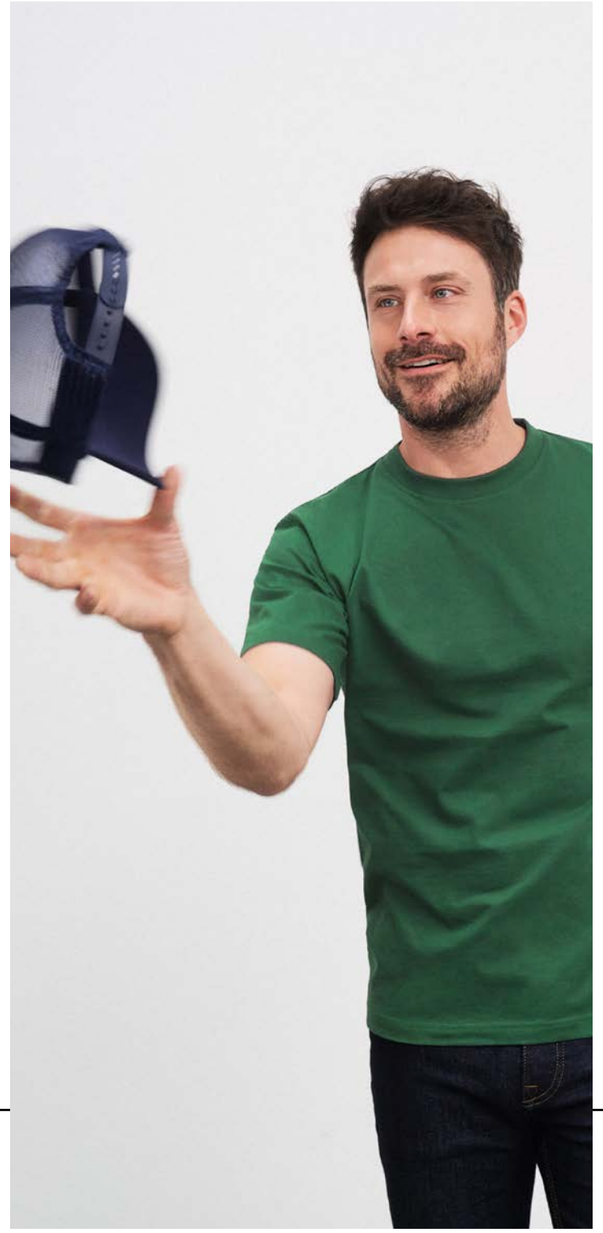

white ash stone rose lilac light-blue light-grey grey-heather light-yellow acid-yellow yellow gold-yellow orange dark-orange grenadine tomato red

pink purple aubergine lime-green irish-green fern-green mint pacific sky-blue turquoise aqua royal dark-royal khaki dark-green olive dark-grey

brown wine graphite navy petrol black

JN357 LADIES' ACTIVE-T XS–3XL

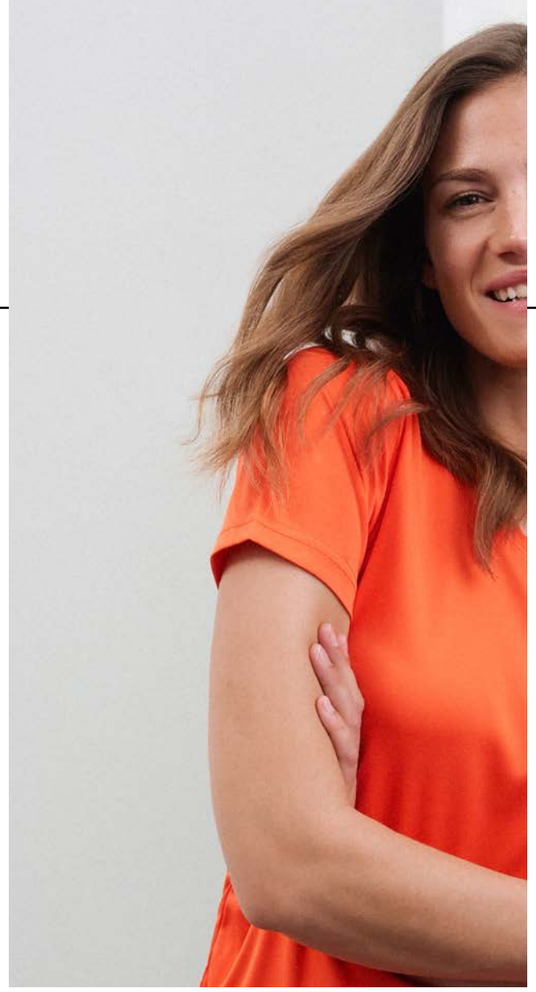

__Funktions T-Shirt für Freizeit und Sport
__Feiner Single Jersey
__Necktape
__Doppelnähte an Schulter, Hals- und Armausschnitt
__Atmungsaktiv, feuchtigkeitsregulierend
__Schnell trocknend
__Taillierter Schnitt
__Oberstoff (150 g/m²): 100% Polyester

white, yellow, acid-yellow, lime-green, green, purple, pink, red, grenaide, orange

pacific, turquoise, royal, navy, light-melange, dark-melange, black

JN358 MEN'S ACTIVE-T S–3XL

__Funktions T-Shirt für Freizeit und Sport
__Feiner Single Jersey
__Necktape
__Doppelnähte an Schulter, Hals- und Armausschnitt
__Atmungsaktiv, feuchtigkeitsregulierend
__Schnell trocknend
__Oberstoff (150 g/m²): 100% Polyester

white, yellow, acid-yellow, lime-green, green
purple, pink, red, grenaide, orange
pacific, turquoise, royal, navy, light-melange
dark-melange, black

JN026 POLO-PIQUÉ POCKET S–3XL

white
royal
navy
red
dark-green
brown
anthracite-melange
black

__Klassisches Piqué Polohemd mit Brusttasche
__Hochwertiger, feinstrukturierter Piqué
__Gestrickter Polokragen und Armbündchen, Seitenschlitze
__Aufgesetzte Brusttasche 11,5 x 12,5 cm, Necktape, Knöpfe Ton in Ton
__Doppelnähte an Schultern und Armausschnitt
__Oberstoff (210 g/m²): 60% Baumwolle, 40% Polyester

JN071 CLASSIC POLO LADIES S–XXL

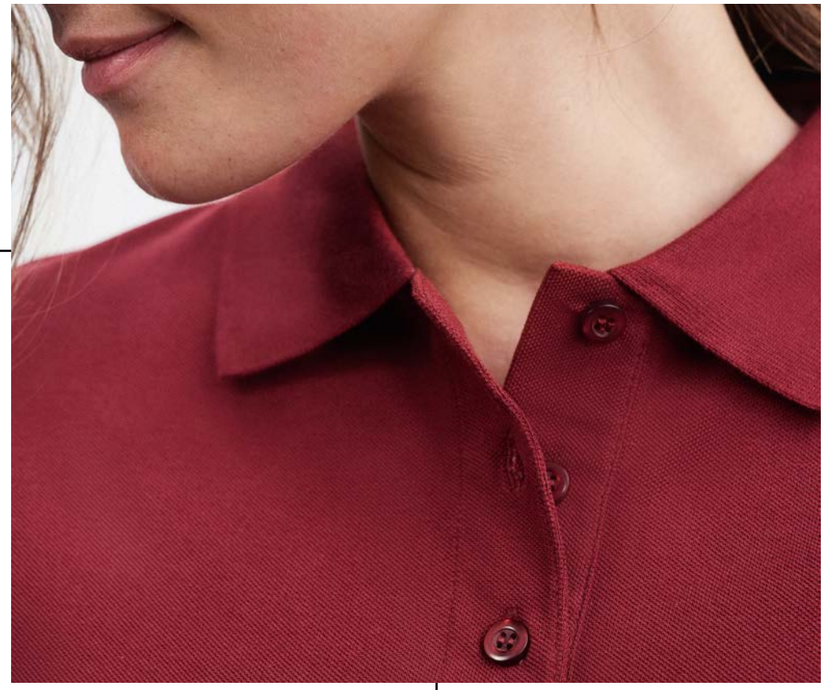

__Hochwertiges Polohemd mit Armbündchen
__Sehr feine Piqué-Qualität
__Gekämmte, ringgesponnene Baumwolle
__Sportlicher Schnitt mit Seitenschlitzen
__Gestrickter Polokragen und Armbündchen
__Doppelnähte an Schultern und Armausschnitt, Knöpfe Ton in Ton
__3 Knöpfe
__Oberstoff (195 g/m²): 100% Baumwolle

JN070 CLASSIC POLO S–3XL

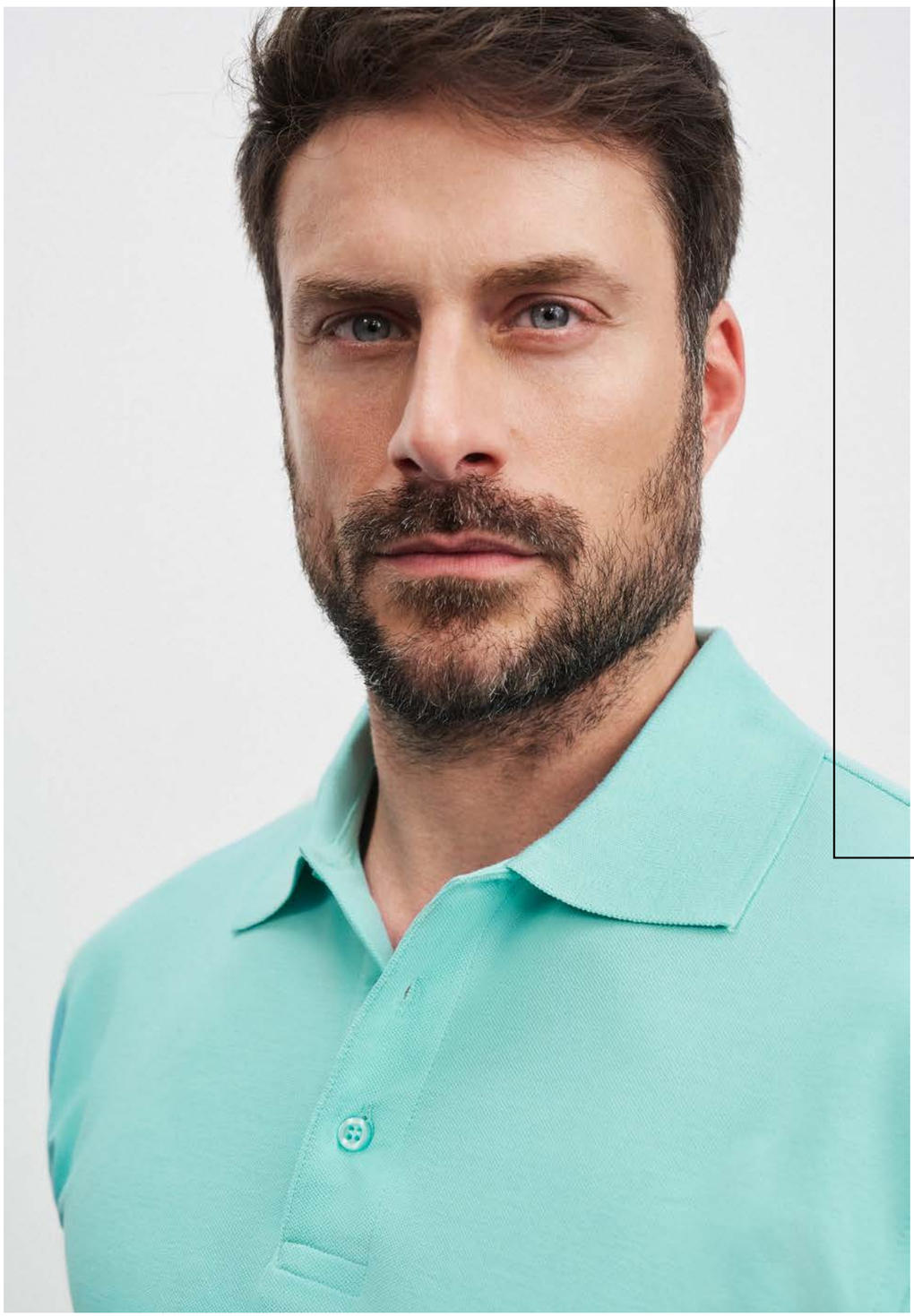

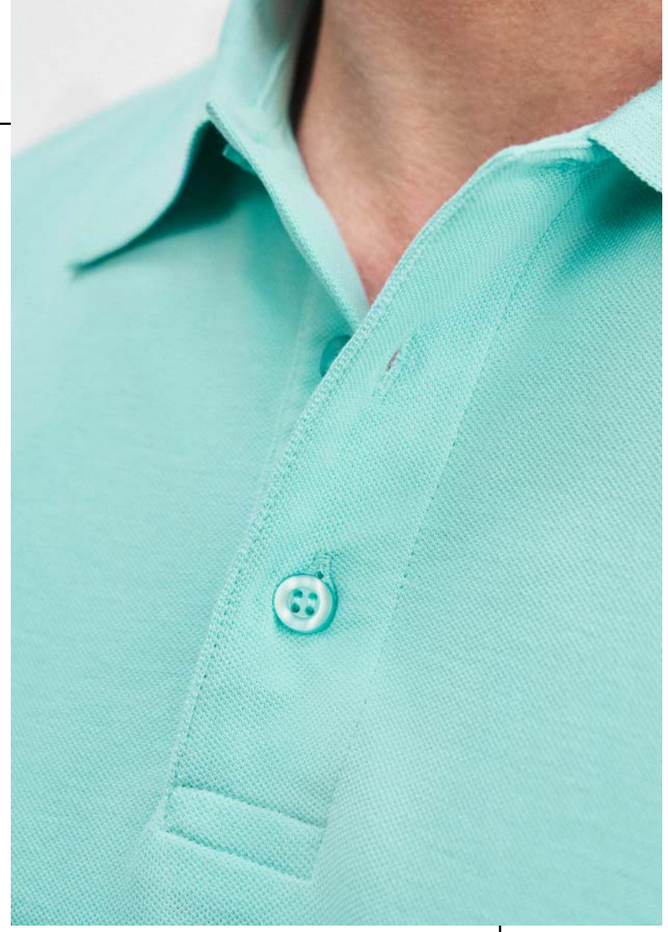

__Hochwertiges Polohemd mit Armbündchen
__Sehr feine Piqué-Qualität
__Gekämmte, ringgesponnene Baumwolle
__Sportlicher Schnitt mit Seitenschlitzen
__Gestrickter Polokragen und Armbündchen
__Doppelnähte an Schultern und Armausschnitt, Knöpfe Ton in Ton
__3 Knöpfe
__Oberstoff (195 g/m²): 100% Baumwolle

JN969 LADIES' PLAIN POLO S–XXL

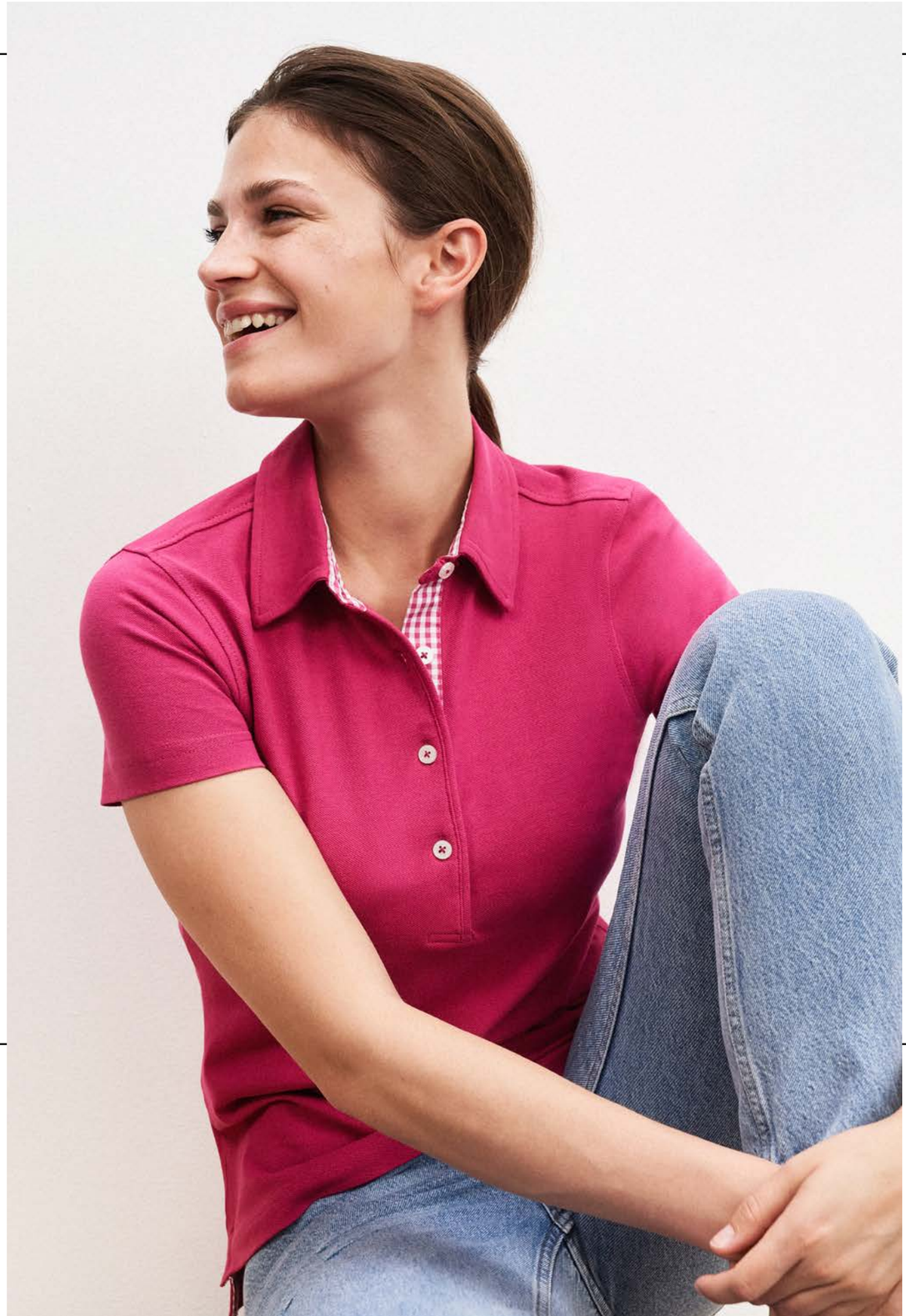

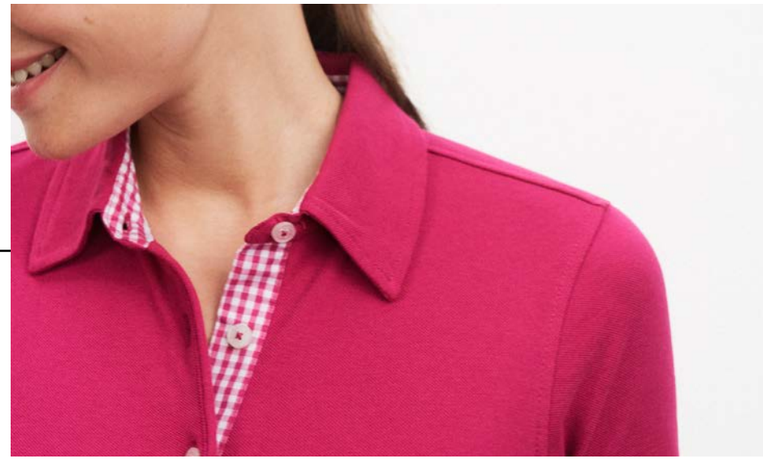

__Polo mit modischem Einsatz
__Feine klassische Piqué-Qualität
__Gekämmte, ringgesponnene Baumwolle
__Konfektionierter Kragen
__Besatz in Kragensteg, Knopfleiste innen und Seitenschlitzen
__4 Knöpfe in Kontrastfarbe, Halbmond Ton in Ton
__Oberstoff (195 g/m²): 100% Baumwolle

JN964 MEN'S PLAIN POLO S–3XL

__Button-Down-Polo mit modischem Einsatz
__Feine klassische Piqué-Qualität
__Gekämmte, ringgesponnene Baumwolle
__Konfektionierter Button-Down-Kragen
__Besatz in Kragensteg, Knopfleiste innen und Seitenschlitzen
__3 Knöpfe in Kontrastfarbe, Halbmond Ton in Ton
__Oberstoff (195 g/m²): 100% Baumwolle

JN616 LADIES' CHECKED BLOUSE

XS–XXL

__Modisches Karoshirt mit Uni-Einsätzen an Kragen und Manschette
__Hochwertige, bügelleichte Popeline-Qualität mit Easy-Care Finish
__Abgerundeter Saum
__Taillierter, femininer Schnitt
__Oberstoff (100 g/m²): 100% Baumwolle

dark-orange/white
dark-orange/blue-orange-white
red/white
bordeaux-white
purple/white
glacier-blue/white
royal/white
royal/blue-green-white
turquoise/white
navy/white
navy/red-navy-white
black/white
green/white
forest-green/white

JN617 MEN'S CHECKED SHIRT S–3XL

__Modisches Karoshirt mit Uni-Einsätzen an Kragen und Manschette
__Hochwertige, bügelleichte Popeline-Qualität mit Easy-Care Finish
__Abgerundeter Saum
__Classic fit, leicht tailliert, Brusttasche 13 x 15 cm, 2 seitliche Rückenfalten
__Oberstoff (100 g/m²): 100% Baumwolle

JN677 LADIES' SHIRT LONGSLEEVE POPLIN XS–3XL

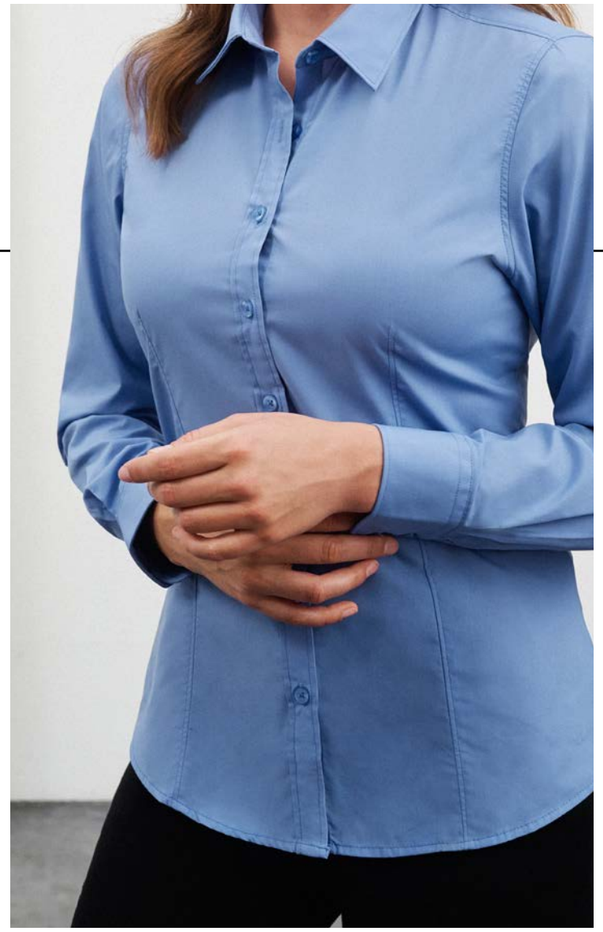

- Klassisches Shirt aus pflegeleichtem Mischgewebe
- Popeline Qualität mit Easy-Care-Ausrüstung
- Abgerundeter Saum
- Taillierter, femininer Schnitt
- Oberstoff (105 g/m²): 65% Polyester, 35% Baumwolle

white	stone	yellow	orange	light-pink	red	tomato	wine	light-blue	aqua
royal	turquoise	navy	light-grey	steel	carbon	black	brown	lime-green	irish-green

JN678 MEN'S SHIRT LONGSLEEVE POPLIN S–4XL

__Klassisches Shirt aus pflegeleichtem Mischgewebe
__Popeline Qualität mit Easy-Care-Ausrüstung
__Abgerundeter Saum
__Classic fit, leicht tailliert, Brusttasche 12 x 14 cm, Rückenfalten an Rückenpasse
__Oberstoff (105 g/m²): 65% Polyester, 35% Baumwolle

white	stone	yellow	orange	light-pink	red	tomato	wine	light-blue	aqua
royal	turquoise	navy	light-grey	steel	carbon	black	brown	lime-green	irish-green

JN679 LADIES' SHIRT SHORTSLEEVE POPLIN XS–3XL

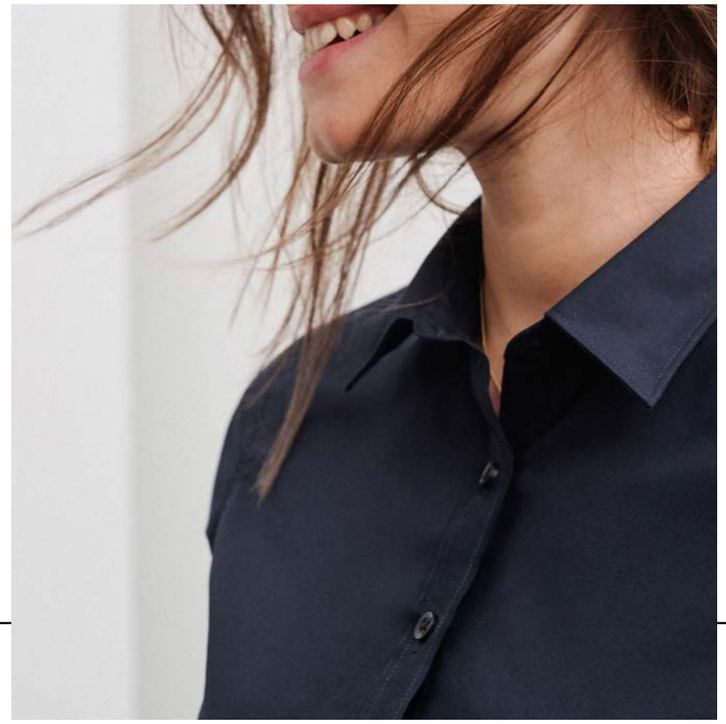

__Klassisches Shirt aus pflegeleichtem Mischgewebe
__Popeline Qualität mit Easy-Care-Ausrüstung
__Abgerundeter Saum
__Taillierter, femininer Schnitt
__Oberstoff (105 g/m²): 65% Polyester, 35% Baumwolle

white	stone	yellow	orange	light-pink	red	tomato	wine	light-blue	aqua
royal	turquoise	navy	light-grey	steel	carbon	black	brown	lime-green	irish-green

JN680 MEN'S SHIRT SHORTSLEEVE POPLIN S–4XL

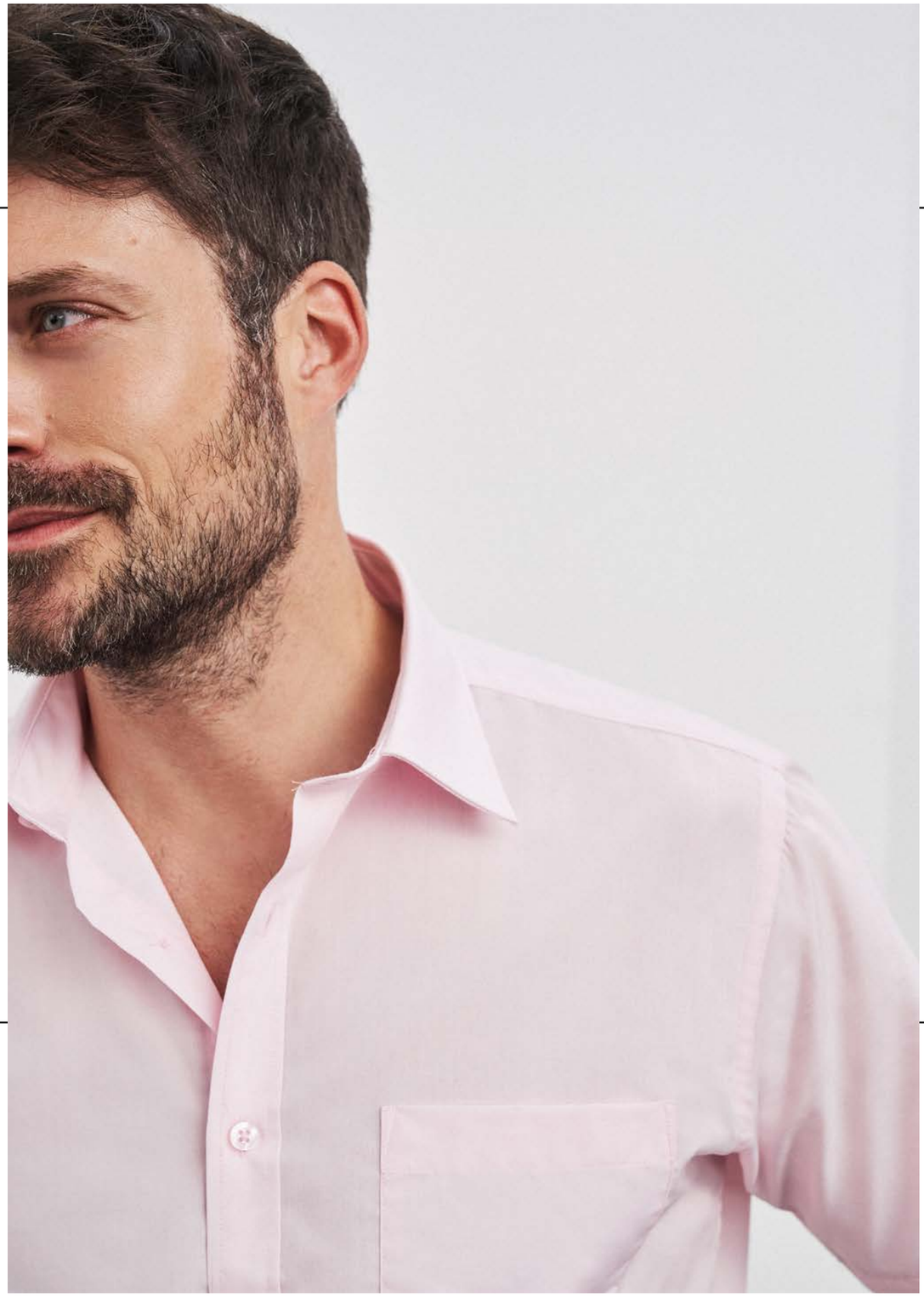

__Klassisches Shirt aus pflegeleichtem Mischgewebe
__Popeline Qualität mit Easy-Care-Ausrüstung
__Abgerundeter Saum
__Classic fit, leicht tailliert
__Brusttasche 12 x 14 cm
__Rückenfalten an Rückenpasse
__Oberstoff (105 g/m²): 65% Polyester, 35% Baumwolle

white, stone, yellow, orange, light-pink, red, tomato, wine, light-blue, aqua
royal, turquoise, navy, light-grey, steel, carbon, black, brown, lime-green, irish-green

JN040 ROUND-SWEAT HEAVY S–5XL

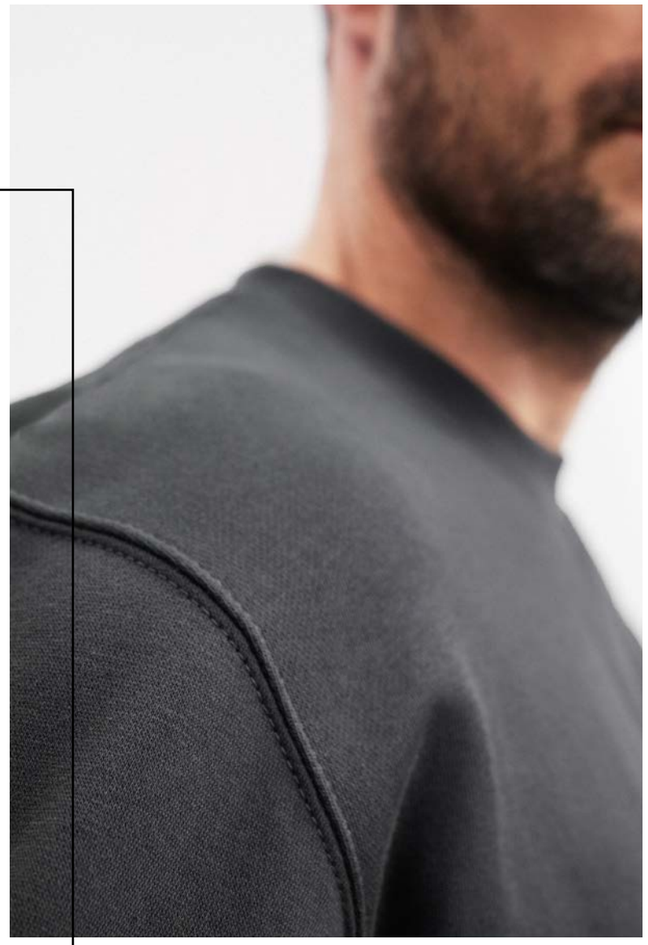

__Klassisches Komfort Rundhals-Sweatshirt
__Hochwertige Sweat-Qualität mit angerauter Innenseite
__Gekämmte, ringgesponnene Baumwolle
__Klassischer Schnitt mit robusten Kappnähten
__Bündchen mit Elasthan
__Halbmondbesatz im Nacken, Necktape
__60°C waschbar
__Oberstoff (300 g/m²): 80% Baumwolle, 20% Polyester

white	sun-yellow	gold-yellow	orange	red	tomato	grena-dine	aubergine	light-blue	sky-blue	royal	pacific
turquoise	petrol	navy	grey-heather	carbon	graphite	black	brown	lime-green	fern-green	dark-green	

JN051 LADIES' HOODED SWEAT S–XXL

__Klassisches Kapuzensweat
__Gekämmte, ringgesponnene Baumwolle
__Doppellagige Kapuze mit Kordelzug
__Doppelnähte für eine längere Haltbarkeit
__Bündchen mit Elasthan, Necktape
__Femininer Schnitt, Kängurutasche
__Slim fit
__3-fädige Sweat-Qualität, innen angeraut
__60°C waschbar
__Oberstoff (300 g/m²): 80% Baumwolle, 20% Polyester

white
sun-yellow
orange
pink
red
tomato
grenadine
black
sky-blue
royal
pacific
turquoise
navy
grey-heather
lime-green
fern-green

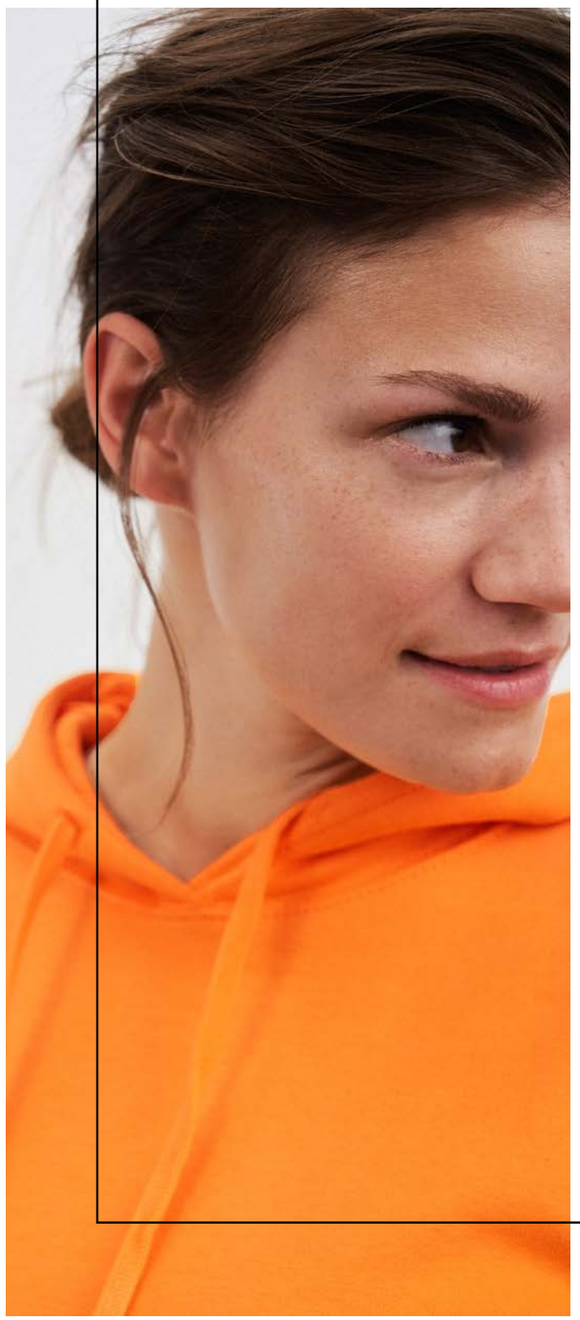

JN047 HOODED SWEAT S-XXL

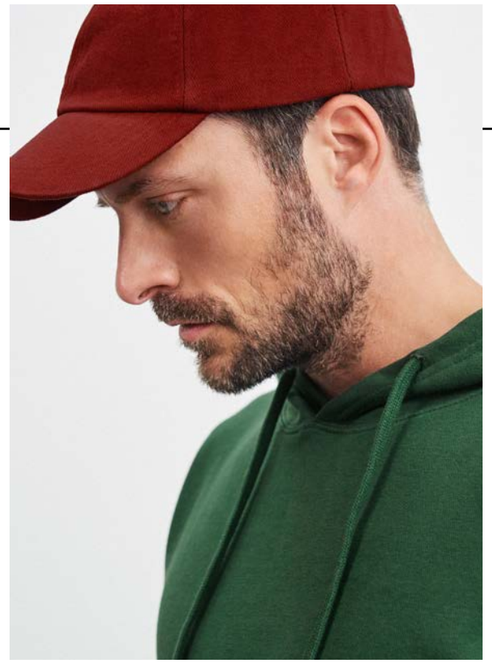

__Klassisches Kapuzensweat
__Hochwertige Sweat-Qualität mit angerauter Innenseite
__Gekämmte, ringgesponnene Baumwolle
__Necktape, Bündchen mit Elasthan
__Doppellagige Kapuze mit Kordelzug, große Kängurutasche
__60°C waschbar
__Oberstoff (300 g/m²): 80% Baumwolle, 20% Polyester

white, sun-yellow, gold-yellow, orange, red, tomato, grena-dine, aubergine, lime-green, fern-green, dark-green

light-blue, sky-blue, royal, pacific, turquoise, petrol, navy, grey-heather, carbon, graphite, black, brown

JN052 LADIES' JACKET S-XXL

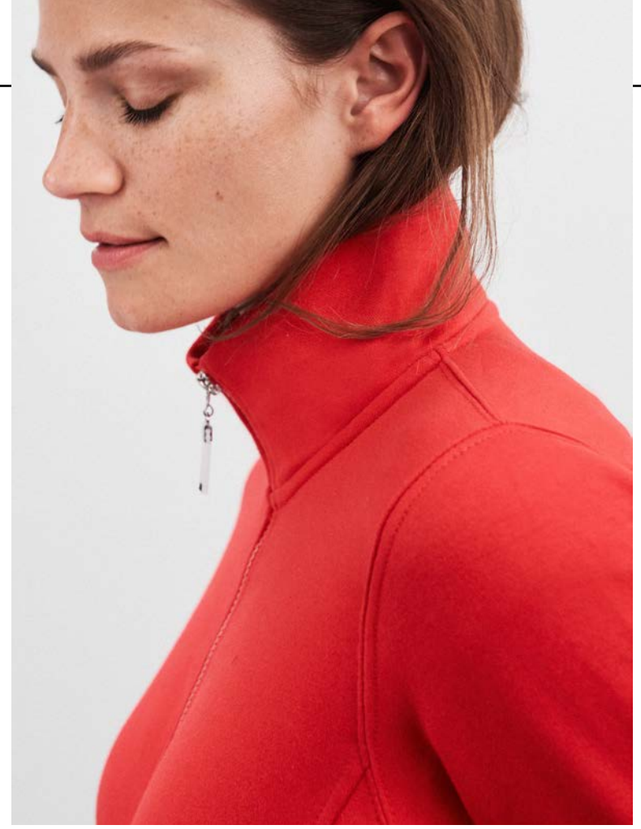

white
red
royal
navy
grey-heather
black

__Sweat-Jacke aus formbeständiger Sweat-Qualität
__Gekämmte, ringgesponnene Baumwolle
__Doppelnähte für eine längere Haltbarkeit
__Seitliche Reißverschlusstaschen
__Bündchen mit Elasthan
__Femininer Schnitt
__3-fädige Sweat-Qualität
__Innen angeraut, 60°C waschbar
__Oberstoff (300 g/m²): 80% Baumwolle, 20% Polyester

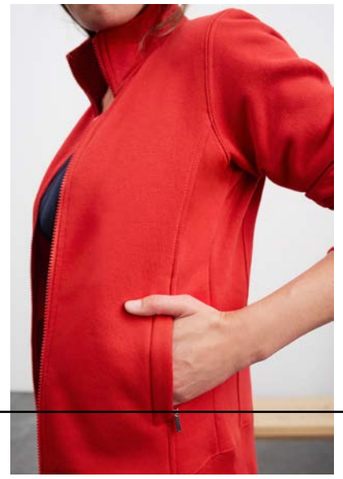

JN354 LADIES' DOUBLEFACE JACKET S–XXL

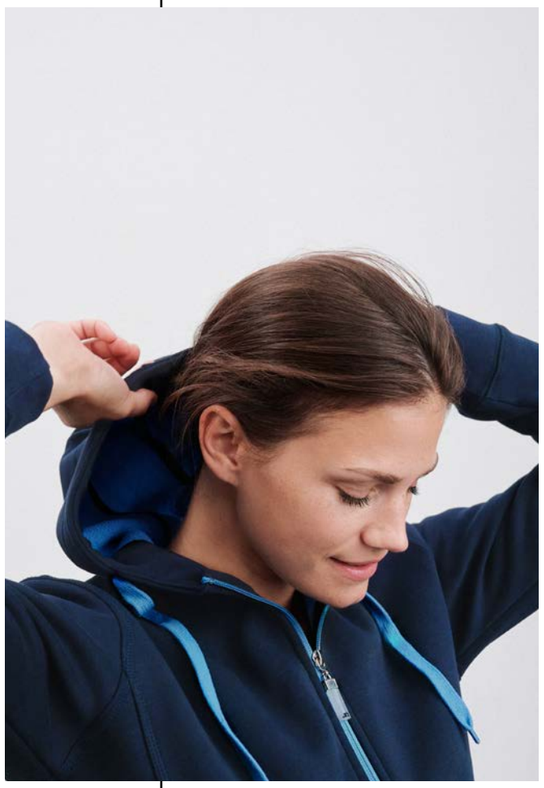

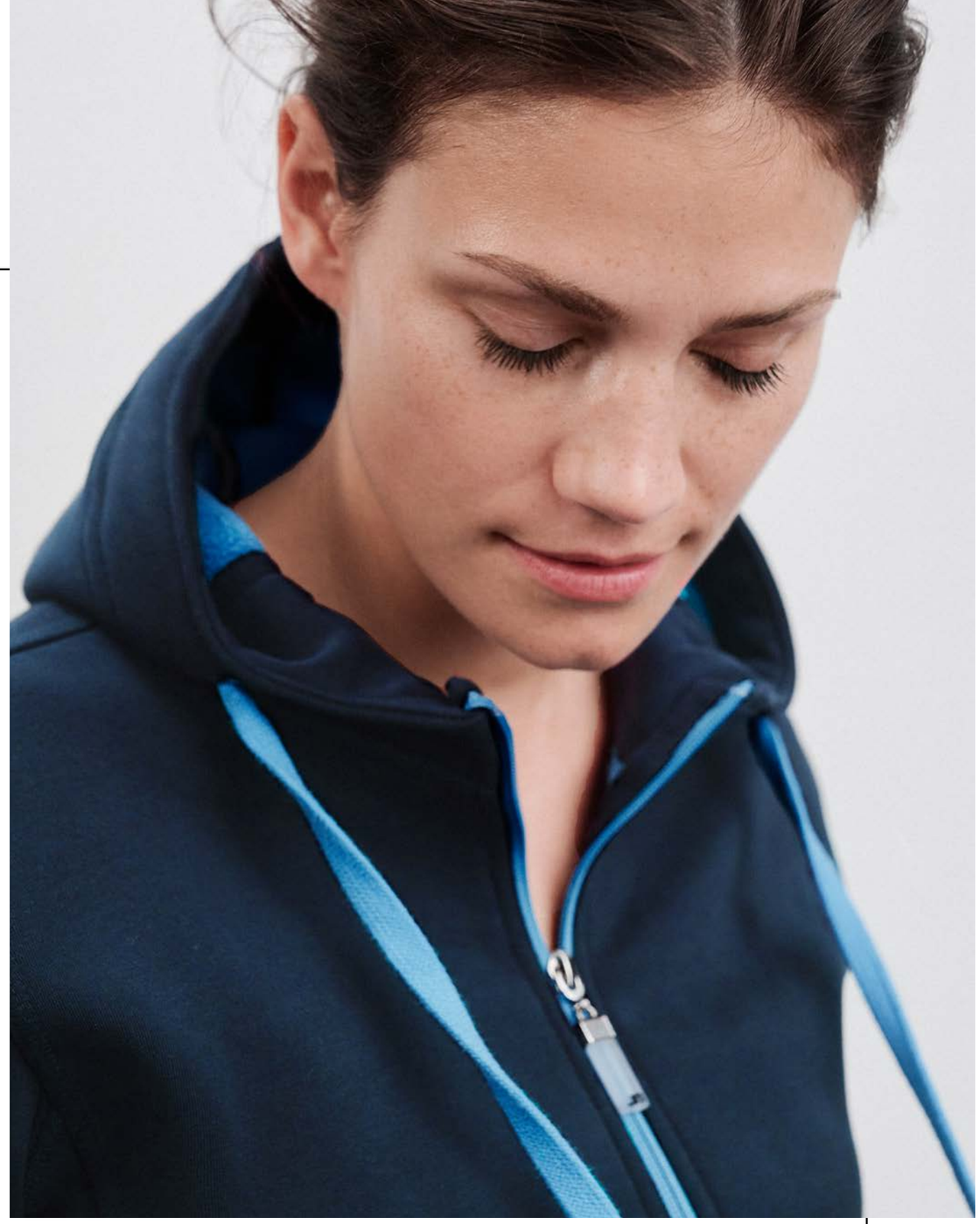

__Sportive Jacke mit Kapuze
__Full-Zip, Kordel und Innenseite in Kontrastfarbe
__Kapuze mit Kinnschutz
__Elastische Bündchen an Arm- und Bundabschluss
__Angesetzte Ärmel, Kängurutasche, Flatlocknähte
__Taillierte Form
__Oberstoff (380 g/m²): 55% Polyester, 45% Baumwolle

JN355 MEN'S DOUBLEFACE JACKET S–3XL

__Sportive Jacke mit Kapuze
__Full-Zip, Kordel und Innenseite in Kontrastfarbe
__Kapuze mit Kinnschutz
__Elastische Bündchen an Arm- und Bundabschluss
__Angesetzte Ärmel, Kängurutasche, Flatlocknähte
__Oberstoff (380 g/m²): 55% Polyester, 45% Baumwolle

JN046 MEN'S JACKET S-3XL

__Sweat-Jacke aus formbeständiger Sweat-Qualität
__Gekämmte, ringgesponnene Baumwolle
__Doppelnähte für eine längere Haltbarkeit
__Seitliche Reißverschlusstaschen
__Bündchen mit Elasthan
__3-fädige Sweat-Qualität
__Innen angeraut, 60°C waschbar
__Oberstoff (300 g/m²): 80% Baumwolle, 20% Polyester

white red royal navy grey-heather black

JN588 LADIES' KNITTED FLEECE HOODY S–XXL

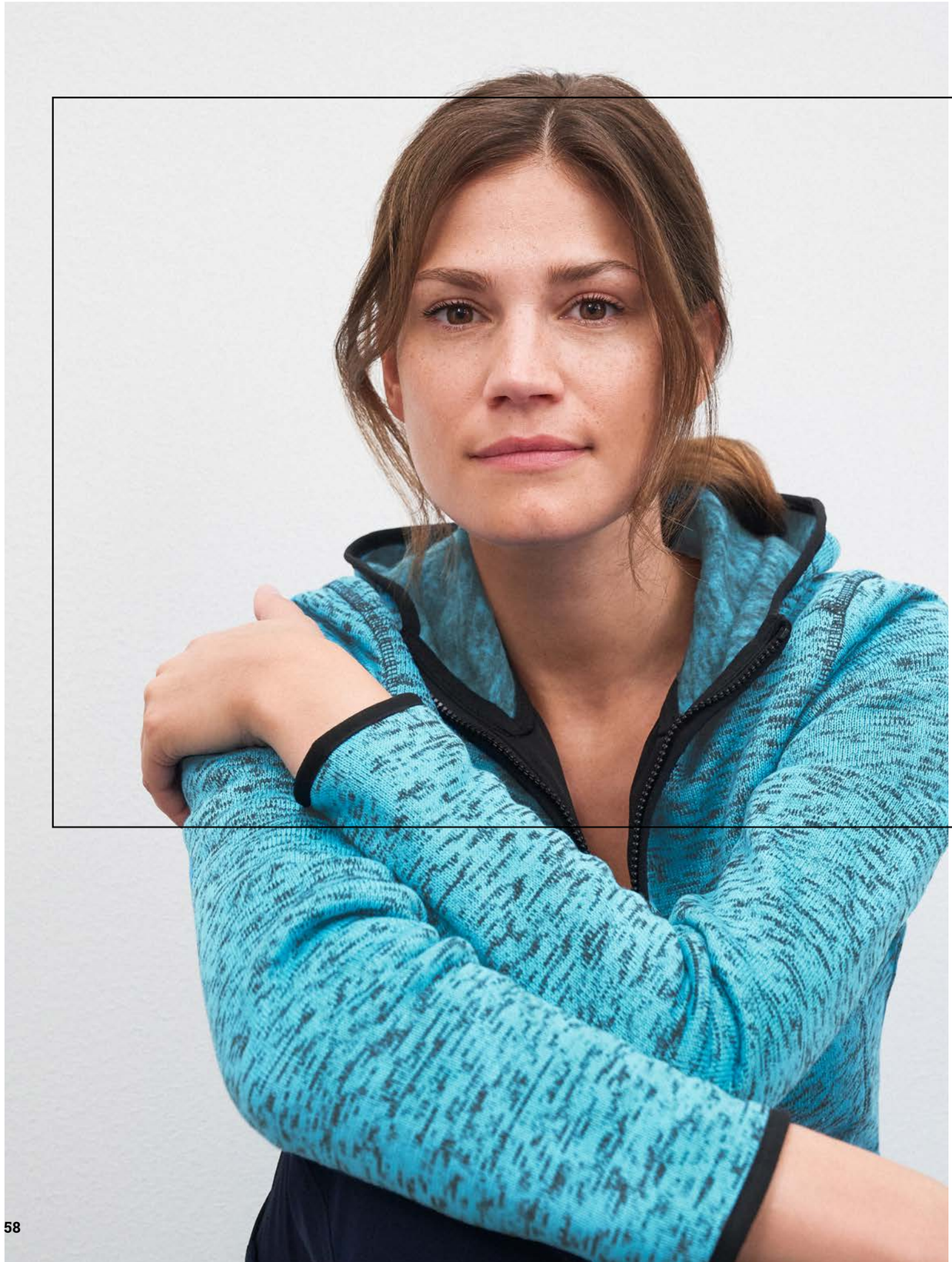

red-melange/black | blue-melange/black | denim-melange/black | light-melange/carbon | dark-melange/black | green-melange/black

__Kapuzenjacke aus Strickfleece in Melangeoptik
__Weiches, wärmendes, pflegeleichtes Material
__Außenseite Strickoptik, Innenseite flauschig weich angeraut
__Figurbetonende Teilungsnähte
__Angeschnittene Kapuze
__Kontrastfarbige Bündchen
__2 Eingrifftaschen im Vorderteil
__Taillierter Schnitt
__Oberstoff (320 g/m²): 100% Polyester

JN589 MEN'S KNITTED FLEECE HOODY S–3XL

__Kapuzenjacke aus Strickfleece in Melangeoptik
__Weiches, wärmendes, pflegeleichtes Material
__Außenseite Strickoptik, Innenseite flauschig weich angeraut
__Figurbetonende Teilungsnähte
__Angeschnittene Kapuze
__Kontrastfarbige Bündchen
__2 Eingrifftaschen im Vorderteil
__Oberstoff (320 g/m²): 100% Polyester

red-melange/black | blue-melange/black | denim-melange/black | light-melange/carbon | dark-melange/black | green-melange/black

JN044 FULL-ZIP FLEECE S–4XL

__Jacke in schwerer Fleece-Qualität
__Pflegeleichter Anti-Pilling-Fleece
__Kadettkragen
__Doppelnähte an Armausschnitt und Schultern
__Kordelzug mit Stoppern am Bund, elastische Armbündchen
__2 seitliche Zip-Taschen
__Oberstoff (300 g/m²): 100% Polyester

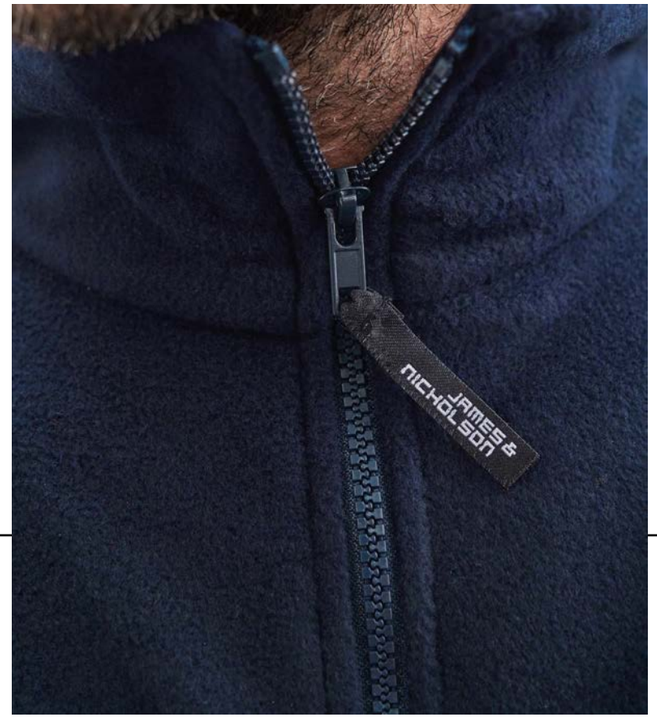

white | lime-green | dark-green | orange | red | light-blue | royal | navy | dark-grey | brown | black

JN1121 LADIES' ZIP-OFF SOFTSHELL JACKET S–XXL

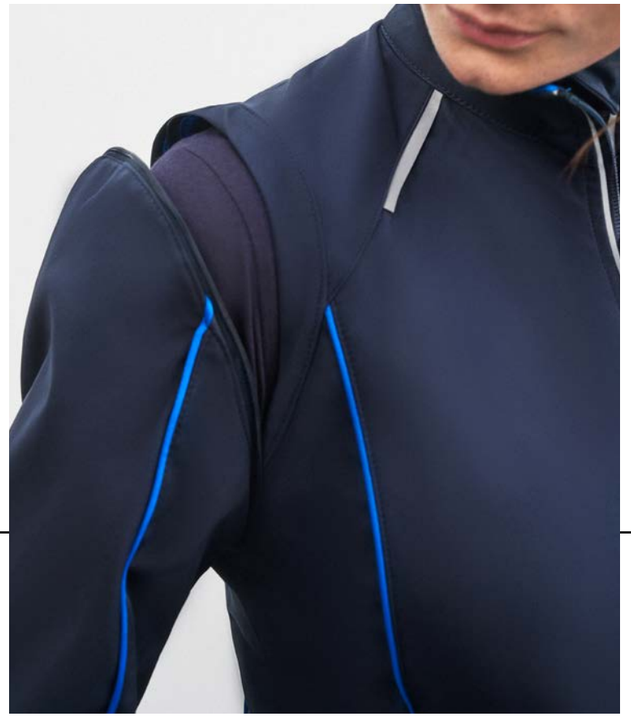

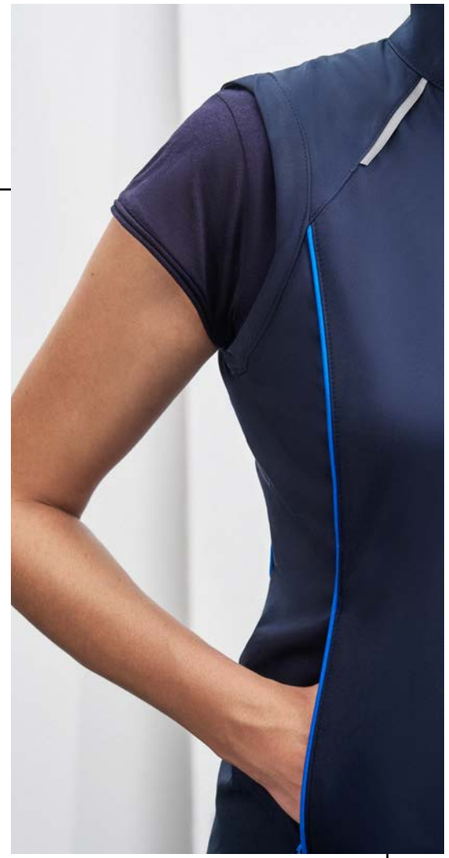

red/ black | nautic-blue/ navy | navy/ royal | iron-grey/ green | black/ red | black/ silver

__2 in 1 Jacke mit abzippbaren Ärmeln
__Wind- und wasserdichtes 3-Lagen Funktionsmaterial mit TPU-Membran (5.000mm Wassersäule)
__Atmungsaktiv und wasserdampfdurchlässig
__Nähte nicht versiegelt
__Stehkragen
__Kontrastfarbige Innenseite, kontrastfarbige Paspel an Vorder-, Rückenteil und Ärmel
__Modischer, reflektierender unterlegter Frontreißverschluss
__Modische, reflektierende Details an Schulter, Rückenteil und Ärmel
__2 Seitentaschen, 1 Innentasche mit Reißverschluss
__Ärmeltasche mit reflektierendem Reißverschluss
__Taillierter Schnitt
__Oberstoff (230 g/m²): 100% Polyester

JN1122 MEN'S ZIP-OFF SOFTSHELL JACKET S–3XL

__2 in 1 Jacke mit abzippbaren Ärmeln
__Wind- und wasserdichtes 3-Lagen Funktionsmaterial mit TPU-Membran (5.000mm Wassersäule)
__Atmungsaktiv und wasserdampfdurchlässig
__Nähte nicht versiegelt
__Stehkragen
__Kontrastfarbige Innenseite, kontrastfarbige Paspel an Vorder-, Rückenteil und Ärmel
__Modischer, reflektierender unterlegter Frontreißverschluss
__Modische, reflektierende Details an Schulter, Rückenteil und Ärmel
__2 Seitentaschen, 1 Innentasche mit Reißverschluss
__Ärmeltasche mit reflektierendem Reißverschluss
__Oberstoff (230 g/m²): 100% Polyester

red/ black | nautic- blue/ navy | navy/ royal | iron- grey/ green | black/ red | black/ silver

JN1129 LADIES' PROMO SOFTSHELL JACKET S-XXL

__Softshelljacke für Promotion und Freizeit
__Angenehmes, weiches 2 Lagen Softshellmaterial
__Wasserabweisend, winddicht, atmungsaktiv
__Innenseite aus weichem Microfleece
__Durchgehend hinterlegter Frontreißverschluss mit Kinnschutz
__2 seitliche Taschen mit Reißverschluss, 2 Innentaschen
__Elastische Einfassung am Ärmel
__Taillierte Form
__Oberstoff (280 g/m²): 100% Polyester

white/ white | red/ black | nautic- blue/ navy | navy/ navy | iron- grey/ red | black/ black | green/ navy

JN1130 MEN'S PROMO SOFTSHELL JACKET S–3XL

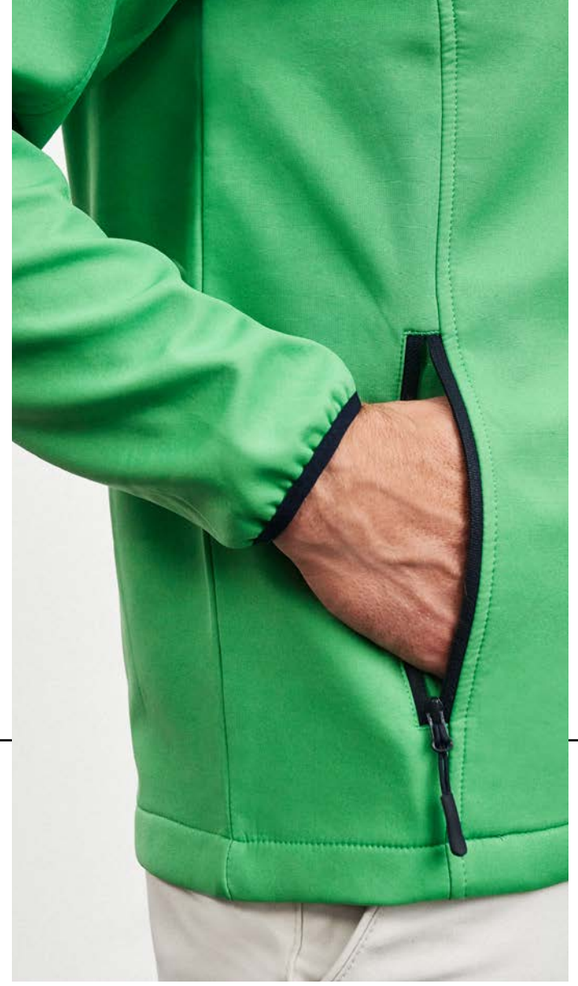

__Softshelljacke für Promotion und Freizeit
__Angenehmes, weiches 2 Lagen Softshellmaterial
__Wasserabweisend, winddicht, atmungsaktiv
__Innenseite aus weichem Microfleece
__Durchgehend hinterlegter Frontreißverschluss mit Kinnschutz
__2 seitliche Taschen mit Reißverschluss, 2 Innentaschen
__Elastische Einfassung am Ärmel
__Oberstoff (280 g/m²): 100% Polyester

white/ white | red/ black | nautic- blue/ navy | navy/ navy | iron- grey/ red | black/ black | green/ navy

JN137 LADIES' SOFTSHELL JACKET S–XXL

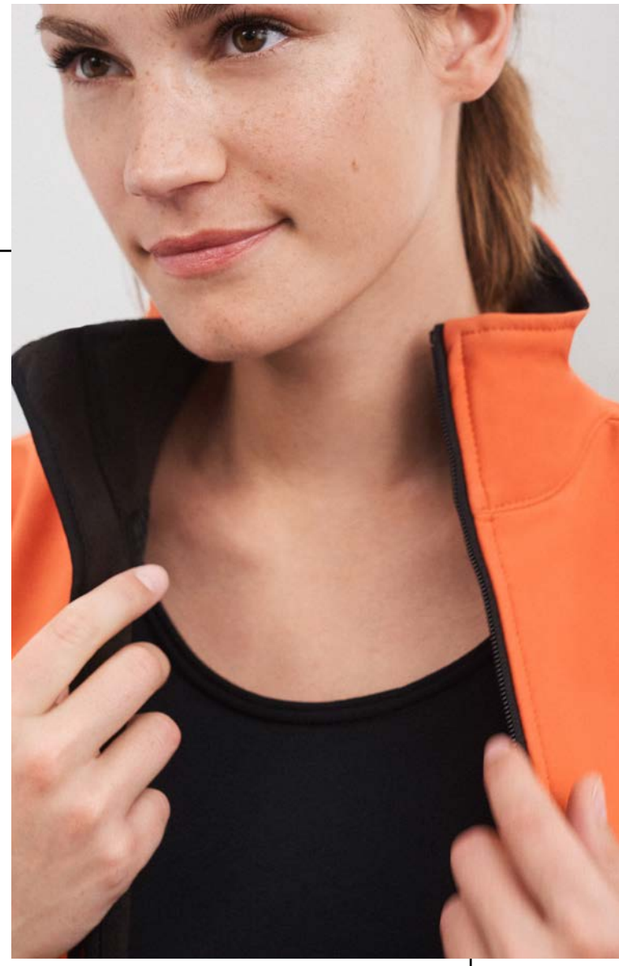

__Trendige Jacke aus Softshell
__3 Lagen-Funktionsmaterial mit TPU-Membran
__Winddicht, atmungsaktiv und wasserdicht (5.000 mm Wassersäule)
__Nähte nicht versiegelt
__Innenseite aus Microfleece, Netzfutter im Vorderteil
__2 Seitentaschen mit Reißverschluss
__Elastischer Kordelzug mit Stoppern am Saum
__Reißverschluss im Vorderteil zur Veredelung
__Leicht tailliert
__Oberstoff (330 g/m²): 95% Polyester, 5% Elasthan

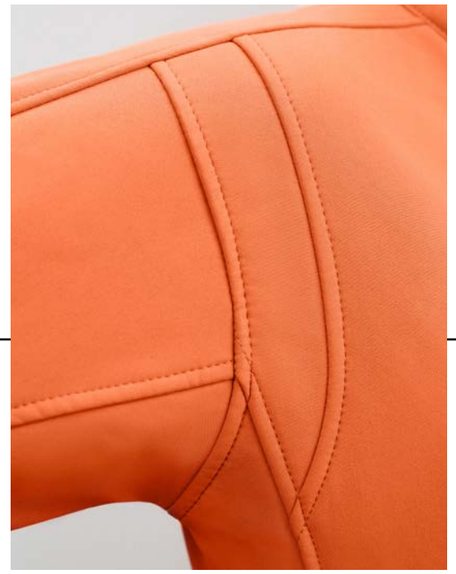

off-white · red · pop-orange · aqua · navy · carbon · black · brown · olive

JN135 MEN´S SOFTSHELL JACKET S-3XL

off-white · red · pop-orange · aqua · navy · carbon · black · brown · olive

__Trendige Jacke aus Softshell
__3 Lagen-Funktionsmaterial mit TPU-Membran
__Winddicht, atmungsaktiv und wasserdicht (5.000 mm Wassersäule)
__Nähte nicht versiegelt
__Innenseite aus Microfleece, Netzfutter im Vorderteil
__2 Seitentaschen mit Reißverschluss
__Elastischer Kordelzug mit Stoppern am Saum
__Reißverschluss im Vorderteil zur Veredelung
__1 vertikale Brusttasche mit Reißverschluss
__Oberstoff (330 g/m²): 95% Polyester, 5% Elasthan

JN761 LADIES' KNITTED FLEECE JACKET S–XXL

pink-melange/ off-white | royal-melange/ red | light-grey-melange/ red | dark-grey-melange/ silver | kiwi-melange/ royal

__Modische Strickfleece Jacke mit Stehkragen
__Weiches, wärmendes, pflegeleichtes Material in Melangeoptik
__Außenseite Strickoptik, Innenseite flauschig weich angeraut
__Figurbetonende Teilungsnähte
__Seitliche Taschen mit Reißverschluss
__Kontrastfarbige Einfassung an Saum und Ärmel
__Trendige Ärmeltasche mit Reißverschluss
__Oberstoff (280 g/m²): 100% Polyester

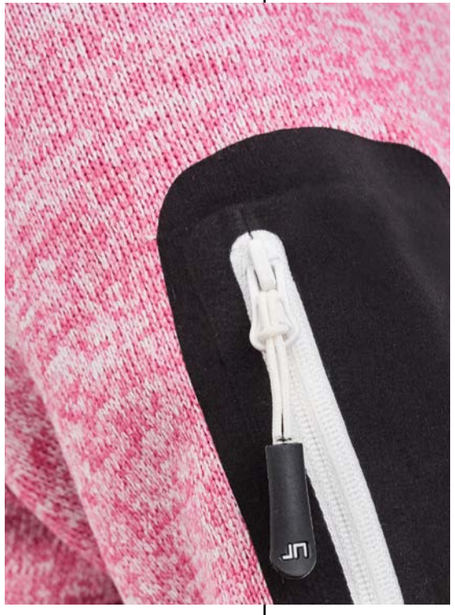

JN762 MEN'S KNITTED FLEECE JACKET S–3XL

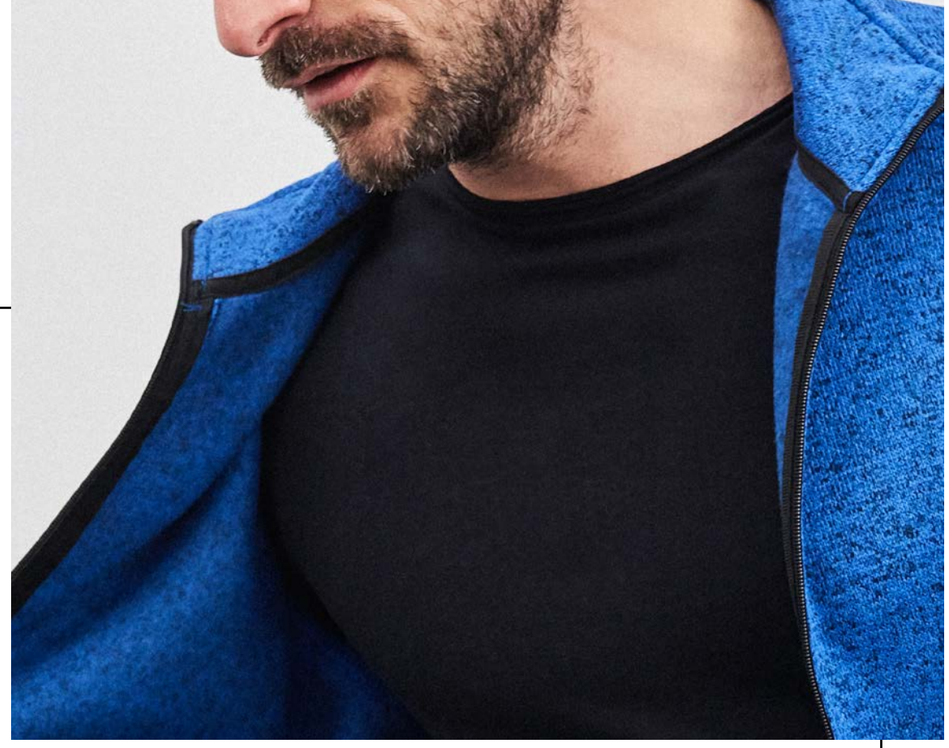

__Modische Strickfleece Jacke mit Stehkragen
__Weiches, wärmendes, pflegeleichtes Material in Melangeoptik
__Außenseite Strickoptik, Innenseite flauschig weich angeraut
__Figurbetonende Teilungsnähte
__Seitliche Taschen mit Reißverschluss
__Kontrastfarbige Einfassung an Saum und Ärmel
__Trendige Ärmeltasche mit Reißverschluss
__Oberstoff (280 g/m²): 100% Polyester

royal-melange/red
light-grey-melange/red
dark-grey-melange/silver
kiwi-melange/royal

JN771 LADIES' KNITTED HYBRID JACKET S–XXL

light-melange/ anthracite-melange

pink-melange/ anthracite-melange

kiwi-melange/ anthracite-melange

royal-melange/ anthracite-melange

grey-melange/ anthracite-melange

__Strickfleecejacke im stylischen Materialmix
__Weiches, wärmendes, pflegeleichtes Material in Melangeoptik
__Vorder-, Rückenteil und Kapuze in gestepptem Karodesign
__Kontrastfarbige Flatlocknähte am Ärmel
__Kapuze mit innenliegender Weitenregulierung
__Durchgehend hinterlegter Reißverschluss
__2 seitliche Taschen mit Reißverschluss, 2 Innentaschen
__Taillierter Schnitt
__Oberstoff (280 g/m²): 100% Polyester
Oberstoff 2: 100% Polyester
Futterstoff: 100% Polyamid
Wattierung: 100% Polyester

JN772 MEN'S KNITTED HYBRID JACKET S–3XL

__Strickfleecejacke im stylischen Materialmix
__Weiches, wärmendes, pflegeleichtes Material in Melangeoptik
__Vorder-, Rückenteil und Kapuze in gestepptem Karodesign
__Kontrastfarbige Flatlocknähte am Ärmel
__Kapuze mit innenliegender Weitenregulierung
__Durchgehend hinterlegter Reißverschluss
__2 seitliche Taschen mit Reißverschluss, 2 Innentaschen
__Oberstoff (280 g/m²): 100% Polyester
Oberstoff 2: 100% Polyester
Futterstoff: 100% Polyamid
Wattierung: 100% Polyester

light-melange/ anthracite-melange | kiwi-melange/ anthracite-melange | royal-melange/ anthracite-melange | grey-melange/ anthracite-melange

JN1077 LADIES' MARITIME JACKET S–XXL

__Junge Softshell Jacke mit modischen Details
__3 Lagen Funktionsmaterial mit TPU-Membran
__Wind- und wasserdicht (5.000 mm Wassersäule), atmungsaktiv und wasserdampfdurchlässig
__Nähte nicht versiegelt
__Stehkragen, abknöpfbare Kapuze
__2 seitliche Taschen und 1 Brusttasche mit Reißverschluss
__Elastische Kordel mit Stopper an Kapuze und Saum
__Reißverschluss zur Veredelung
__Reißverschlüsse und seitliches Band in Kontrastfarbe
__Ärmelabschluss mit Strickbündchen
__Leicht tailliert
__Oberstoff (290 g/m²): 100% Polyester

white/ white/ navy
sun-yellow/ navy/ white
red/ navy/ white
nautic-blue/ navy/ white
navy/ navy/ white
black/ black/ white
irish-green/ navy/ white

JN1078 MEN'S MARITIME JACKET S-3XL

__Junge Softshell Jacke mit modischen Details
__3 Lagen Funktionsmaterial mit TPU-Membran
__Wind- und wasserdicht (5.000 mm Wassersäule), atmungsaktiv und wasserdampfdurchlässig
__Nähte nicht versiegelt
__Stehkragen, abknöpfbare Kapuze
__2 seitliche Taschen und 1 Brusttasche mit Reißverschluss
__Elastische Kordel mit Stopper an Kapuze und Saum
__Reißverschluss zur Veredelung
__Reißverschlüsse und seitliches Band in Kontrastfarbe
__Ärmelabschluss mit Strickbündchen
__Oberstoff (290 g/m²): 100% Polyester

white/ white/ navy	sun-yellow/ navy/ white	red/ navy/ white	nautic-blue/ navy/ white	navy/ navy/ white	black/ black/ white	irish-green/ navy/ white

JN1001 LADIES' WINTER SOFTSHELL JACKET S–XXL

orange red aqua navy carbon black

__Modische Winter Softshelljacke
__3 Lagen Funktionsmaterial mit TPU-Membran
__Wind- und wasserdicht (5.000 mm Wassersäule), atmungsaktiv und wasserdampfdurchlässig
__Nähte nicht versiegelt
__Abzippbare, gefütterte und wattierte Kapuze, wärmender Fleecekragen
__Unterarmreißverschlüsse für zusätzliche Belüftung, durchgehende Windschutzblende
__Modische Reflexpaspel an Schultern und Fronttaschen
__2 Fronttaschen, 1 Brusttasche, innenliegende Brusttasche und Handytasche
__2-Wege-Reißverschluss
__Elastische Kordel mit Stopper an Kapuze und Saum
__Reißverschluss zur Rückenveredelung
__Leicht tailliert
__Oberstoff (330 g/m²): 95% Polyester, 5% Elasthan
Futterstoff: 100% Polyester
Wattierung: 100% Polyester

JN1000 MEN'S WINTER SOFTSHELL JACKET S–3XL

orange red aqua navy carbon black

__Modische Winter Softshelljacke
3 Lagen Funktionsmaterial mit TPU-Membran
__Wind- und wasserdicht (5.000 mm Wassersäule), atmungsaktiv und wasserdampfdurchlässig
__Nähte nicht versiegelt
__Abzippbare, gefütterte und wattierte Kapuze, wärmender Fleecekragen
__Unterarmreißverschlüsse für zusätzliche Belüftung, durchgehende Windschutzblende
__Modische Reflexpaspel an Schultern und Fronttaschen
__2 Fronttaschen, 1 Brusttasche, innenliegende Brusttasche und Handytasche
__2-Wege-Reißverschluss
__Elastische Kordel mit Stopper an Kapuze und Saum
__Reißverschluss zur Rückenveredelung
__Oberstoff (330 g/m²): 95% Polyester, 5% Elasthan
Futterstoff: 100% Polyester
Wattierung: 100% Polyester

JN1053 LADIES' WINTERSPORT JACKET S–XXL

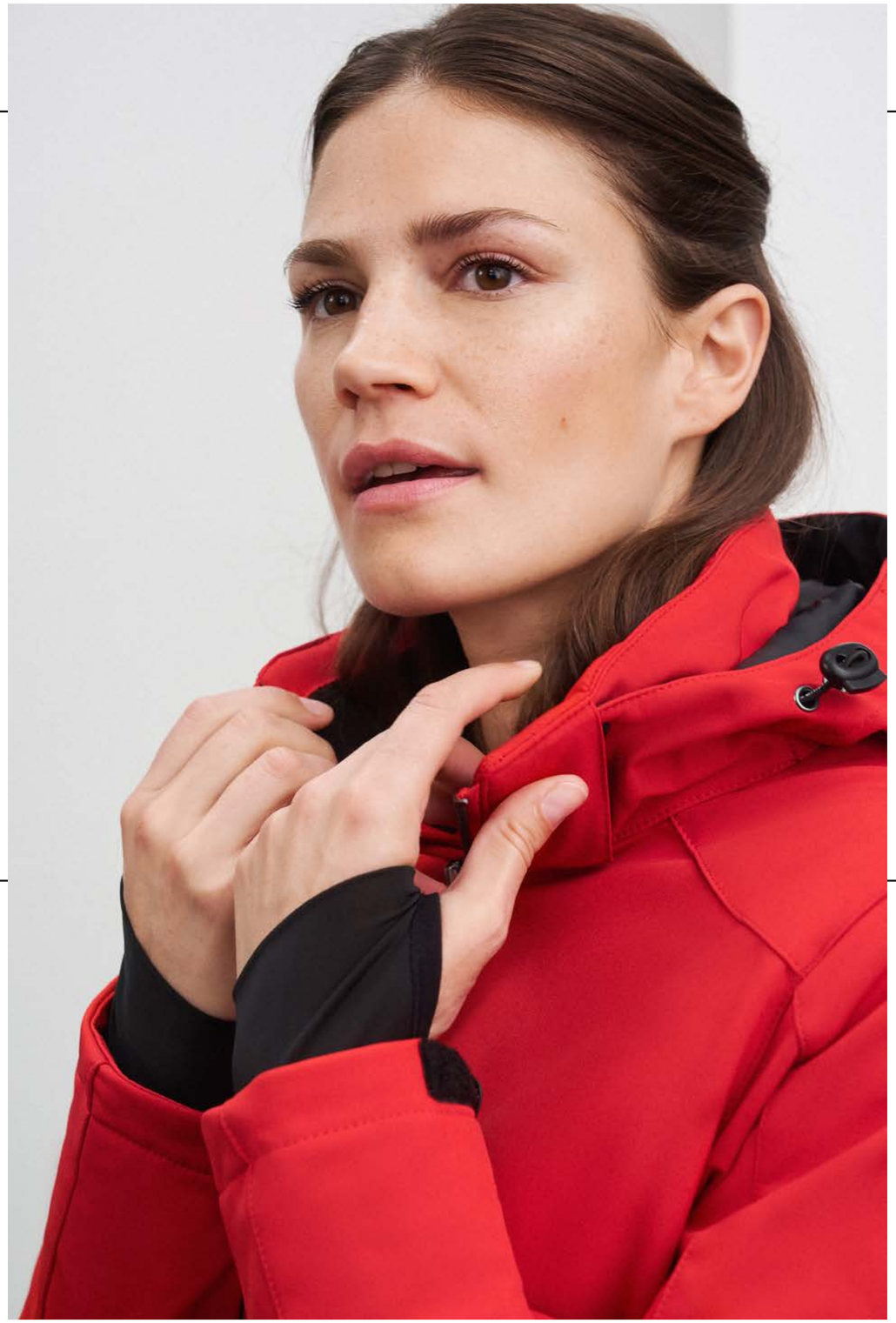

yellow dark-orange red navy black green

__Elastische, gefütterte Softshelljacke
__Wind- und wasserdichtes 3-Lagen Funktionsmaterial mit TPU-Membran (5.000 mm Wassersäule)
__Atmungsaktiv (2.000 g/m²/24h)
__Abzippbare, gefütterte Kapuze mit mehrfacher Weitenregulierung
__Durchgehend unterlegter Frontreißverschluss mit Kinnschutz
__Unterarmreißverschlüsse für zusätzliche Belüftung
__2 seitliche Taschen mit Reißverschluss, kleine Ärmeltasche mit Reißverschluss
__Innentasche mit Reißverschluss, Handytasche innen
__Regulierbarer Schneefang, Daumenschlupf
__Elastische Kordel mit Stopper an Saum und Kapuze
__Reißverschluss zur Rückenveredelung
__Taillierter Schnitt
__Oberstoff: 92% Polyester, 8% Elasthan
Futterstoff: 100% Polyester
Wattierung: 100% Polyester

JN1054 MEN'S WINTERSPORT JACKET S–3XL

yellow dark-orange red navy black green

__Elastische, gefütterte Softshelljacke
__Wind- und wasserdichtes 3-Lagen Funktionsmaterial mit TPU-Membran (5.000 mm Wassersäule)
__Atmungsaktiv (2.000 g/m²/24h)
__Abzippbare, gefütterte Kapuze mit mehrfacher Weitenregulierung
__Durchgehend unterlegter Frontreißverschluss mit Kinnschutz
__Unterarmreißverschlüsse für zusätzliche Belüftung
__2 seitliche Taschen mit Reißverschluss, kleine Ärmeltasche mit Reißverschluss
__Innentasche mit Reißverschluss, Handytasche innen
__Regulierbarer Schneefang, Daumenschlupf
__Elastische Kordel mit Stopper an Saum und Kapuze
__Reißverschluss zur Rückenveredelung
__Oberstoff: 92% Polyester, 8% Elasthan
Futterstoff: 100% Polyester
Wattierung: 100% Polyester

MB024 6 PANEL SANDWICH CAP

ONE SIZE

__Sandwich Cap in zahlreichen Farbvarianten
__6 gestickte Luftlöcher
__6 Ziernähte am Schild
__Laminierte Frontpanels
__Gefüttertes Satinschweißband
__Metallclipverschluss in Messing mit gestickter Öse
__Super heavy brushed Cotton
__Oberstoff: 100% Baumwolle

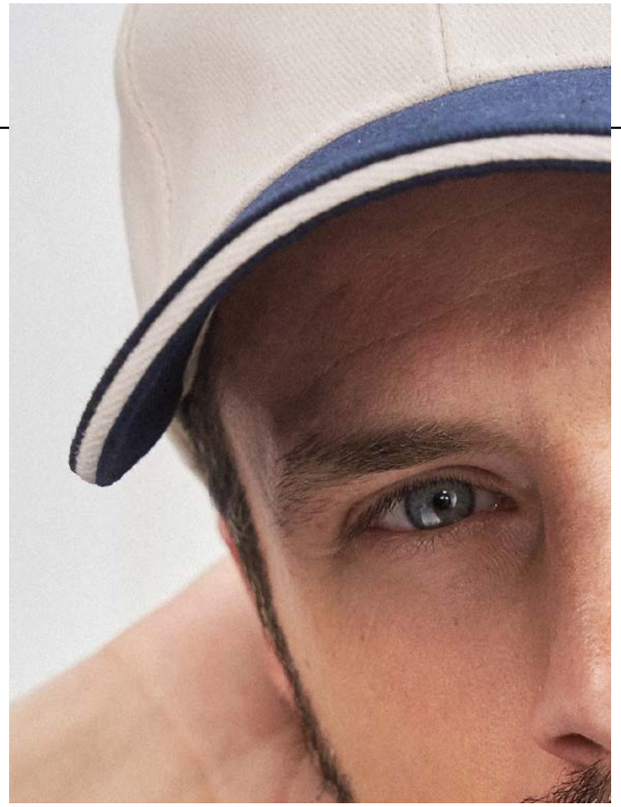

MB040 BANDANA ONE SIZE

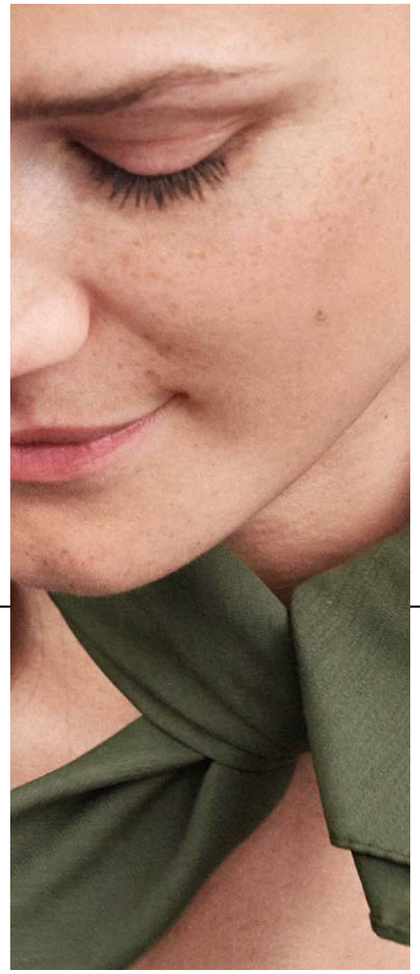

__Multifunktionelles Viereck-Tuch
__Größe: circa 50 x 50 cm
__Oberstoff: 97% Polyester, 3% Baumwolle

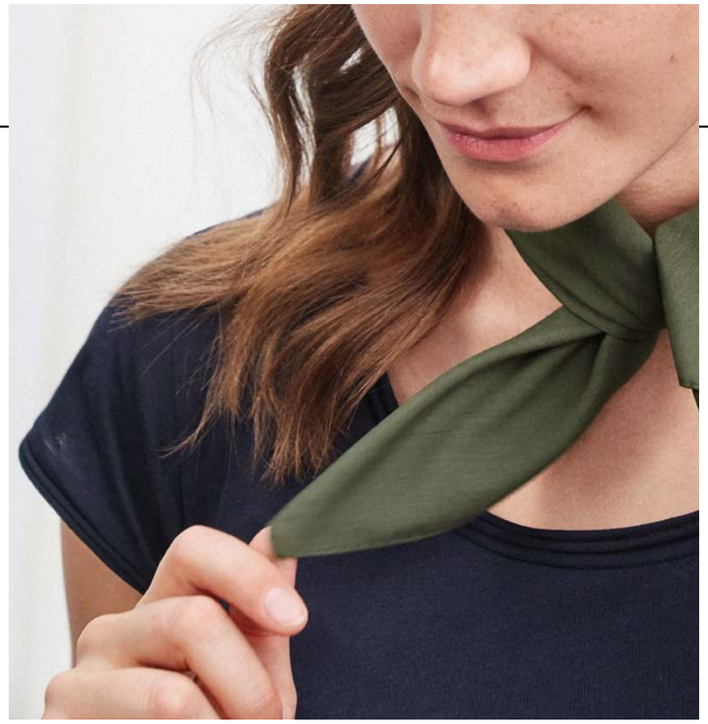

white, sun-yellow, gold-yellow, orange, pink, red, purple, royal, turquoise
petrol, navy, light-grey, dark-grey, black, lime-green, dark-green, khaki, olive

MB070 5 PANEL POLYESTER MESH CAP ONE SIZE

__Trendiges 5 Panel Mesh Cap in zahlreichen Farbvarianten
__6 Ziernähte am Schild
__Fashion Schweißband
__Größenregulierung durch „click & snap“ Verschluss
__Oberstoff: 100% Polyester

MB6111 6 PANEL RAVER CAP ONE SIZE

__Klassisches Allround-Cap in zahlreichen Farbvarianten
__6 gestickte Luftlöcher
__8 Ziernähte am Schild
__Stirnanliegend
__Gefüttertes Satinschweißband
__Farbe black auch in Kopfgröße 60 cm erhältlich
__Metallschnalle in mattsilber mit
Druckknopf und gestickter Öse
__Heavy brushed Cotton
__Oberstoff: 100% Baumwolle

MB6503 ECONOMIC X-TUBE POLYESTER ONE SIZE

__Multifunktionales Schlauchtuch
mit 12 Tragevarianten
__Maße: circa 25 x 50 cm
__Oberstoff (120 g/m²): 100% Polyester

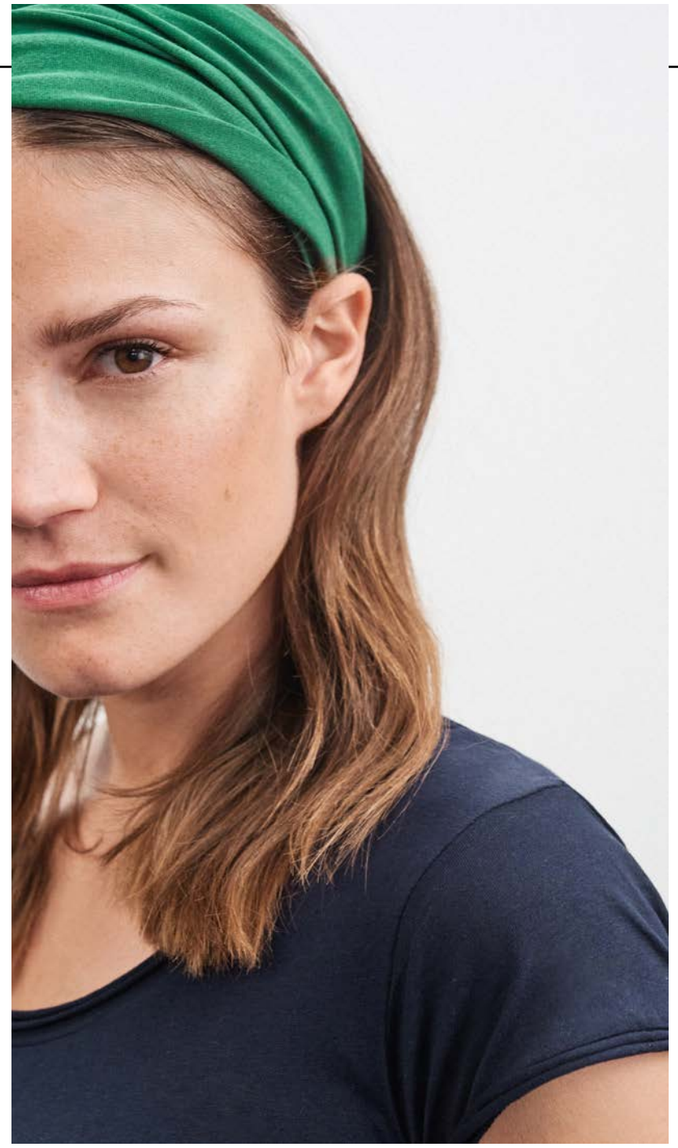

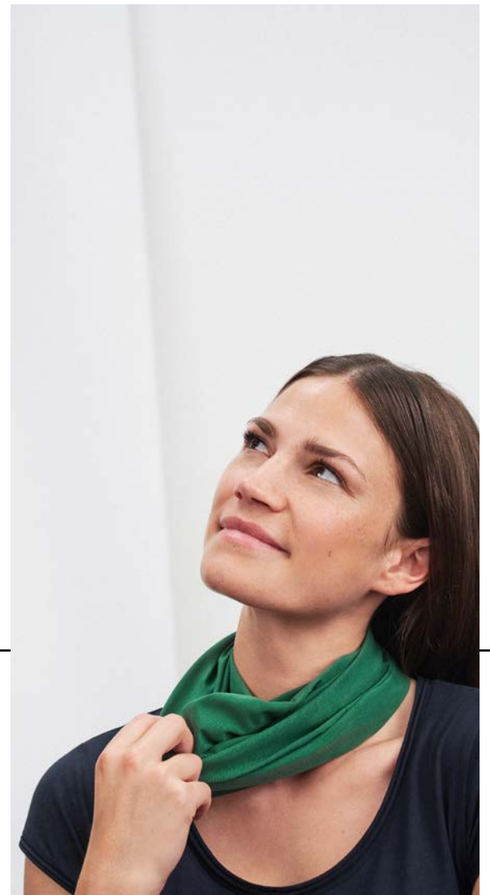

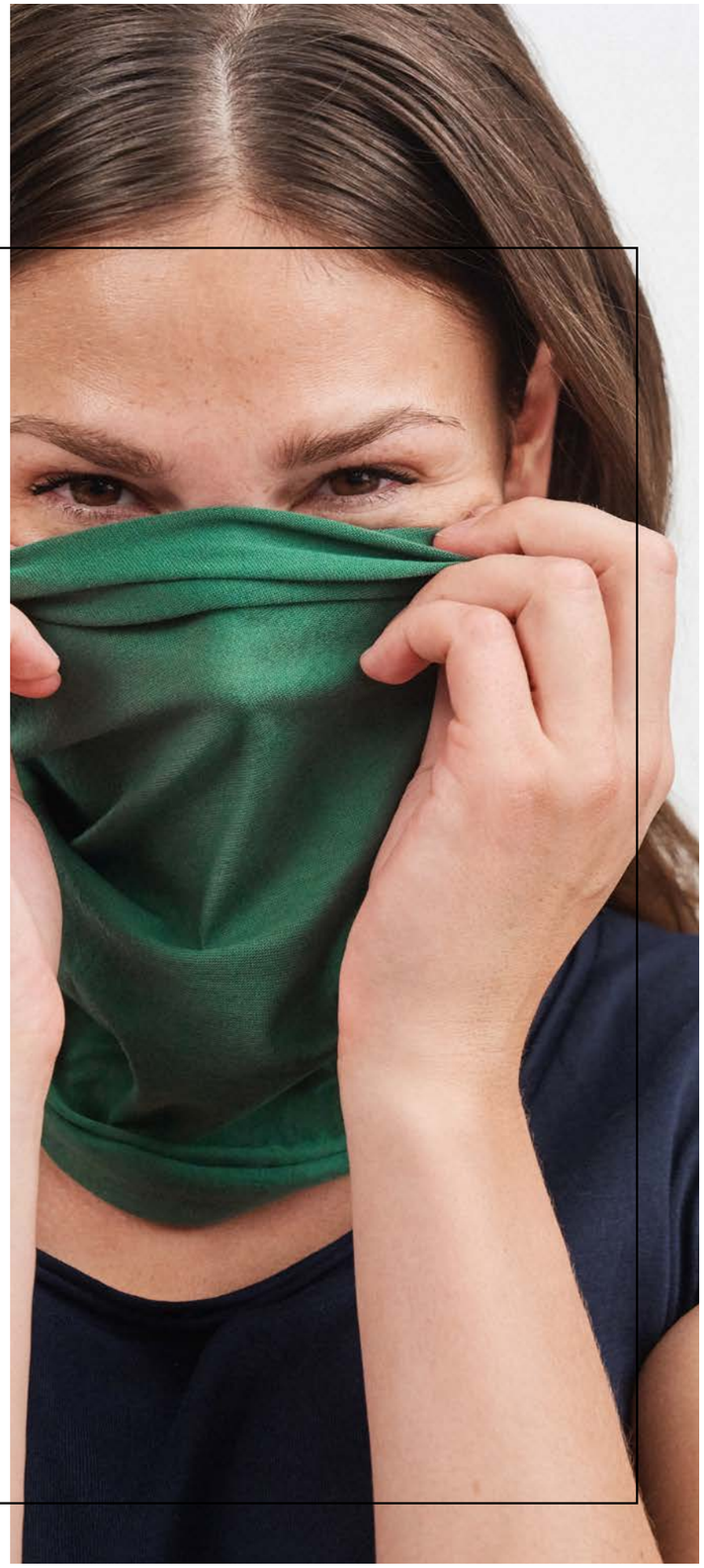

MB6569 SUMMER BREEZE ONE SIZE

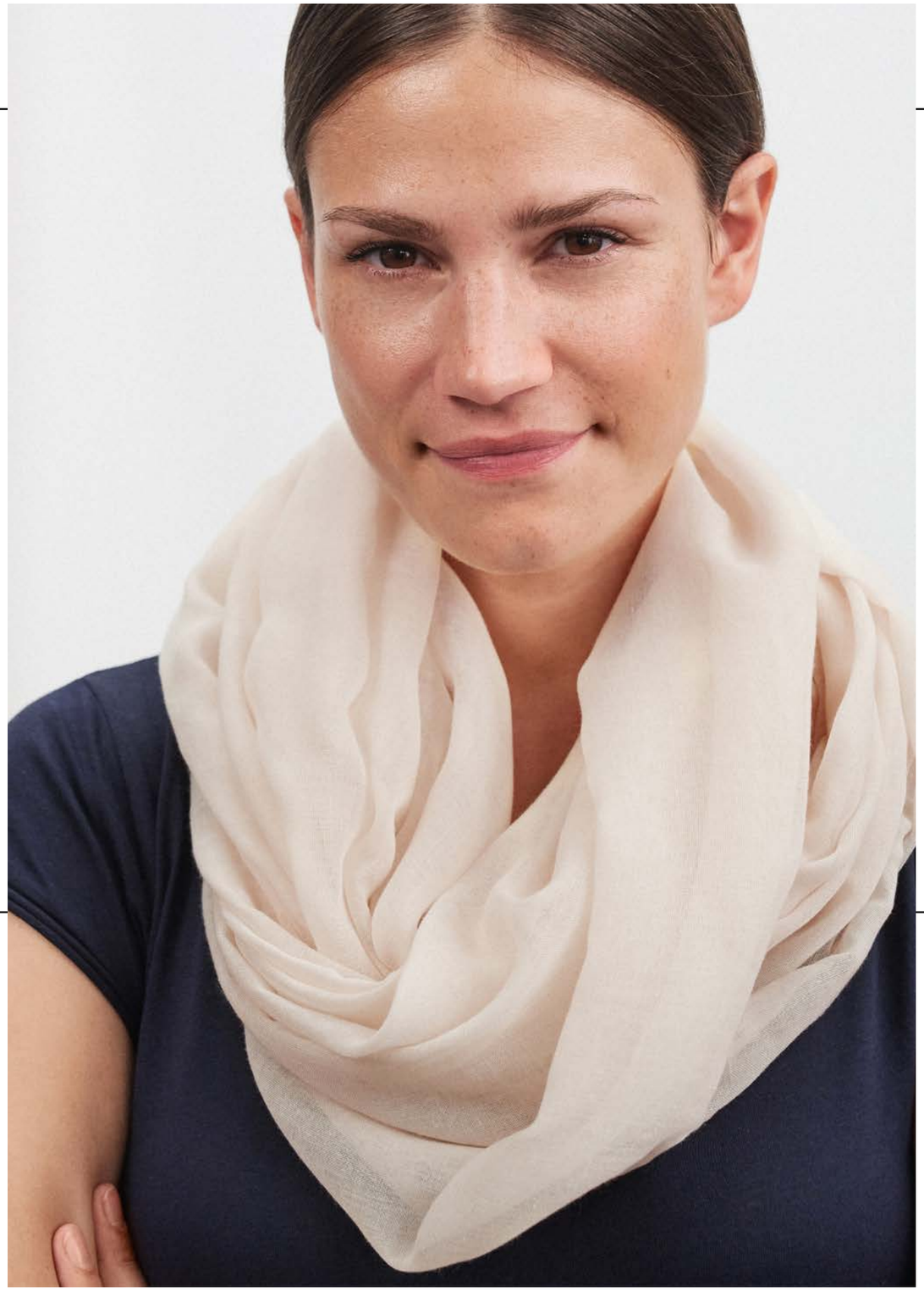

__Super-Size unisex Schal
__Leichtes sommerkühles Material
__Zwei Seiten rolliert, zwei Seiten mit sportlich eleganten Fransen
__Maße: 190 x 77 cm
__Oberstoff: 80% Polyester, 20% Baumwolle

acid-yellow · burnt-orange · navy · natural · black

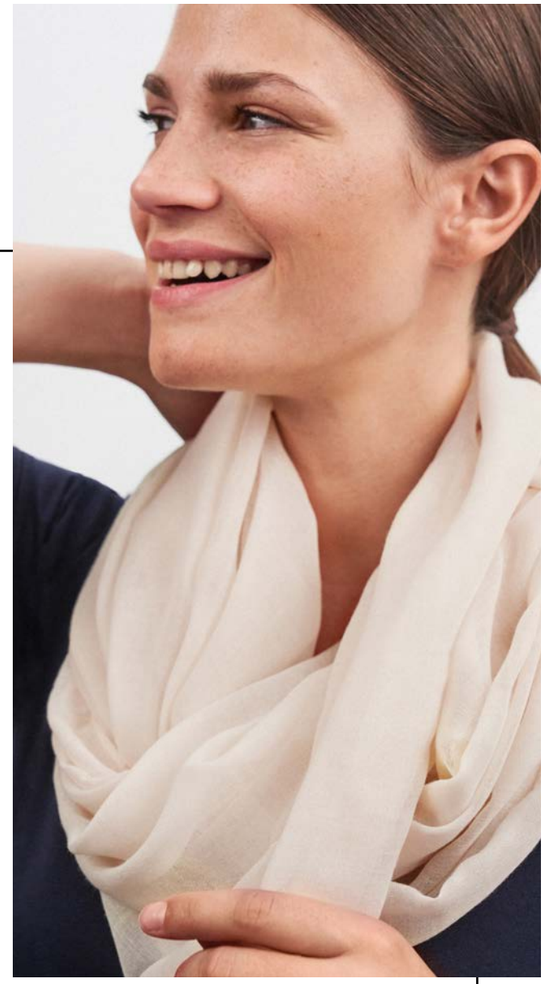

MB6577 HEATHER SUMMER BEANIE ONE SIZE

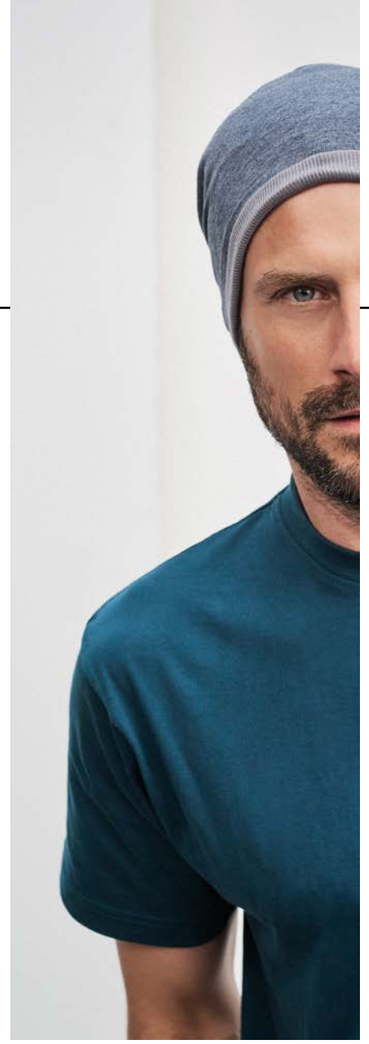

__Legere Streetwear Mütze
__Angesagter oversize Look
__Frische melange Optiken
__Feiner Single-Jersey
__Leichte 2:2 Doppelripp-Fütterung
__Oberstoff: 65% Polyester, 35% Baumwolle
__Futterstoff: 65% Polyester, 35% Baumwolle

yellow-melange/dark-grey | orange-melange/dark-grey | red-melange/dark-grey | wine-melange/dark-grey | turquoise-melange/dark-grey | blue-melange/dark-grey | grey-heather/dark-grey | black-melange/dark-grey | green-melange/dark-grey

MB7500 KNITTED CAP ONE SIZE

__Klassische Strickmütze in vielen Farben
__Doppelt gestrickt
__Oberstoff: 100% Polyacryl

white, off-white, bright-yellow, yellow, orange, bright-pink, red, bright-orange

burgundy, magenta, dark-purple, light-blue, aqua, royal, mint, petrol

navy, dark-navy, grey-melange, light-grey-melange, black, sand, chocolate, bright-green

lime-green, smaragd, dark-green, olive

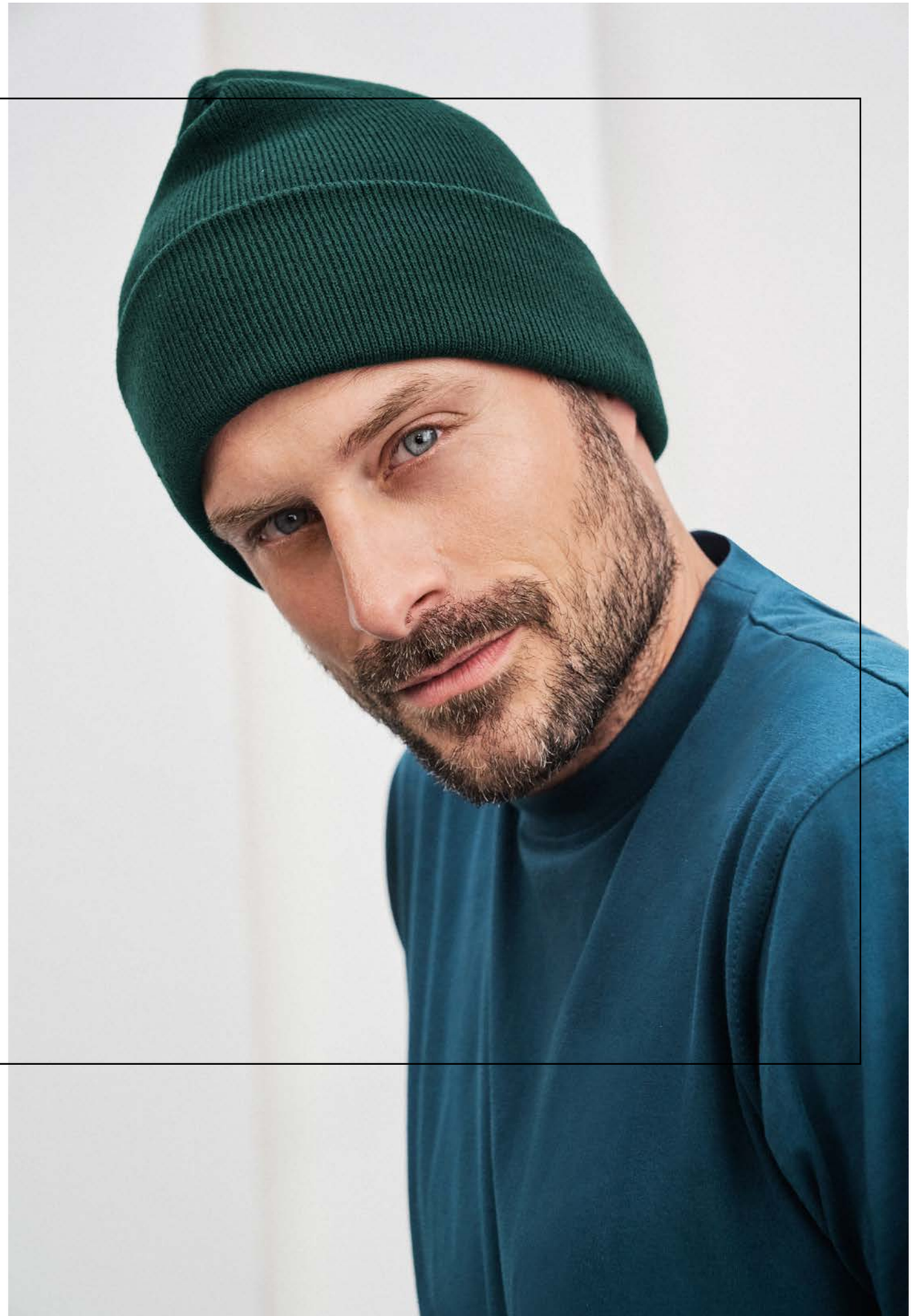

MB7551 KNITTED CAP THINSULATE™ ONE SIZE

__Wärmende Strickmütze mit Zwischenfutter aus Thinsulate™
__Doppelt gestrickt
__Oberstoff: 100% Polyacryl
Zwischenfutter: 100% Polyester

off-white, neon-yellow, red, burgundy, royal, navy

light-grey, dark-grey-melange, black, dark-green, olive